

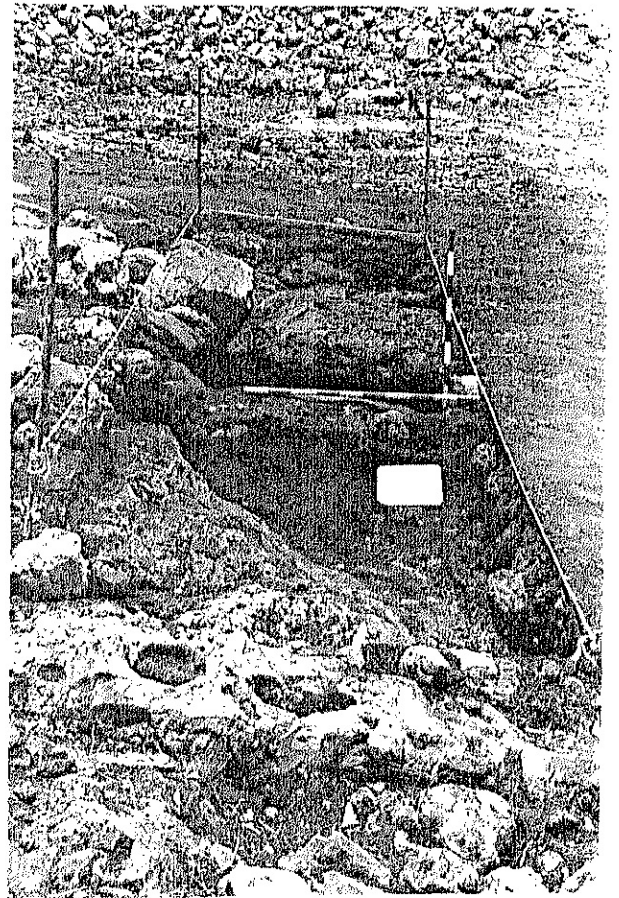

ABRIR LÁMINAS TOMO II

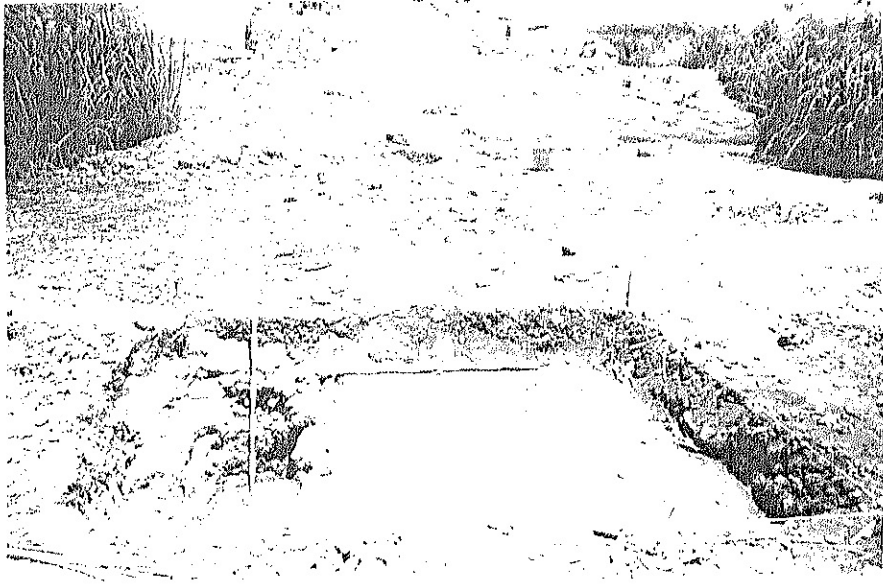

Lám. XXI.

Pozos de Plaza.

Arriba, *CA/PP-13/II*, Plaza Norte, en el que se aprecia un piso de estuco muy bien conservado; abajo, izda., *CA/PP-5/I*, abierto en la Plaza Central, junto al "adoratorio" CA-25; abajo deha., *CA/PP-3*, Plaza Sur, visto desde el Norte.

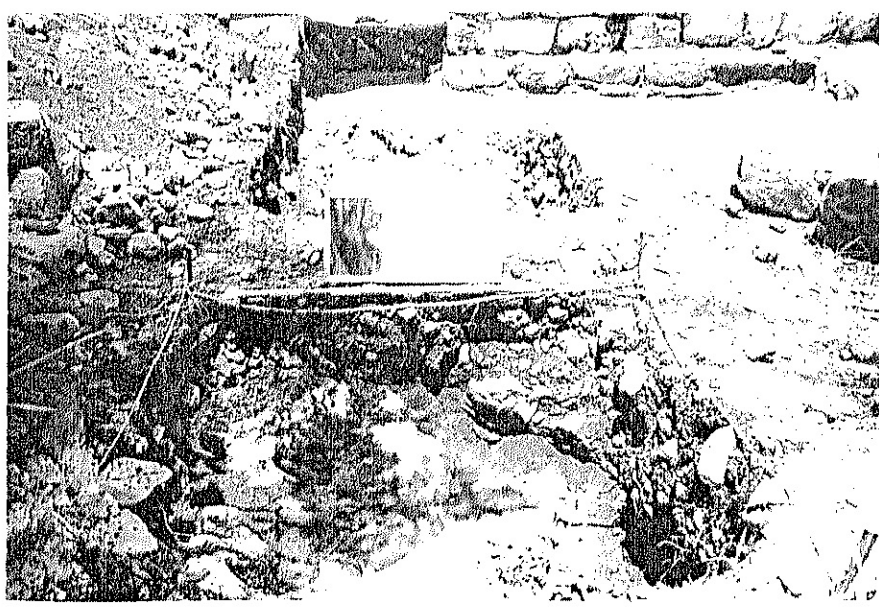

Lám. XXII. Pozos de la Plaza Este.
Arriba, CA/PP-22/I; abajo, CA/PP-6/I.

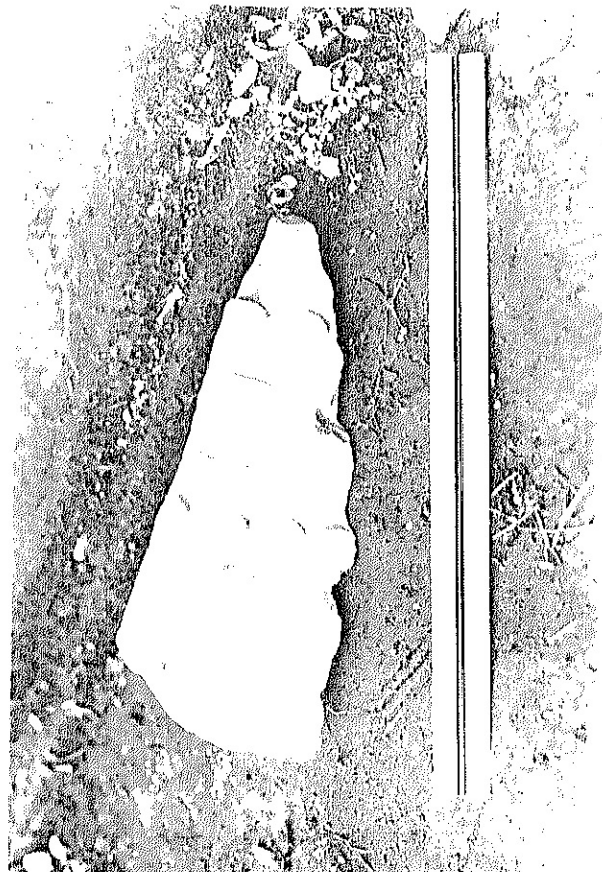

Lám. XXIII. Monumentos escultóricos.
 Arriba izda., *Dintel 8*, en el momento de su hallazgo en el palacio Ch'ich; arriba dcha.,
Miscelánea 47, procedente del palacio Ch'ich; abajo, *Miscelánea 48*, encontrada en el
 palacio de la Serie Lunar.

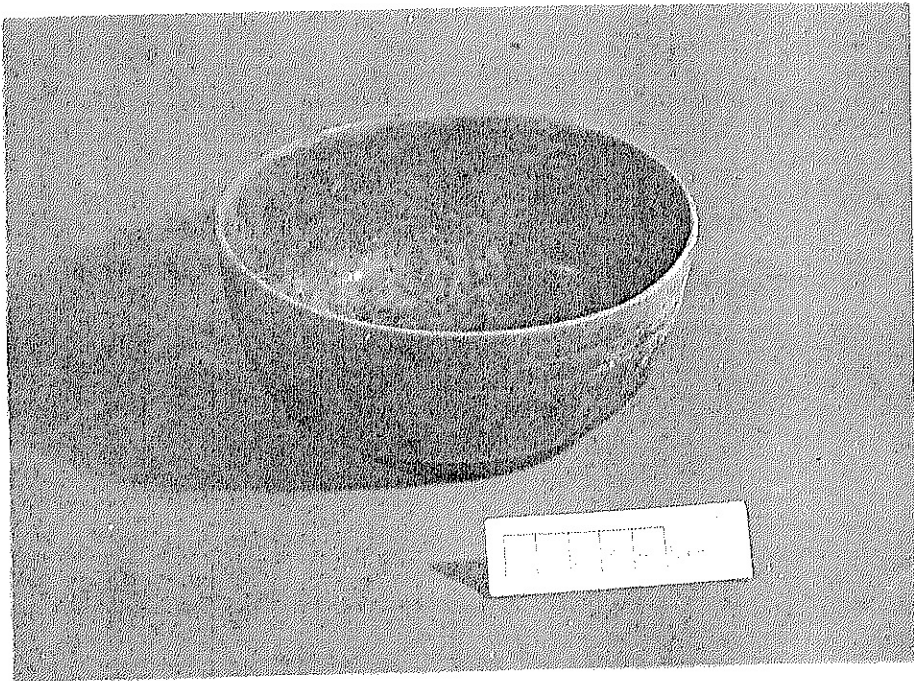
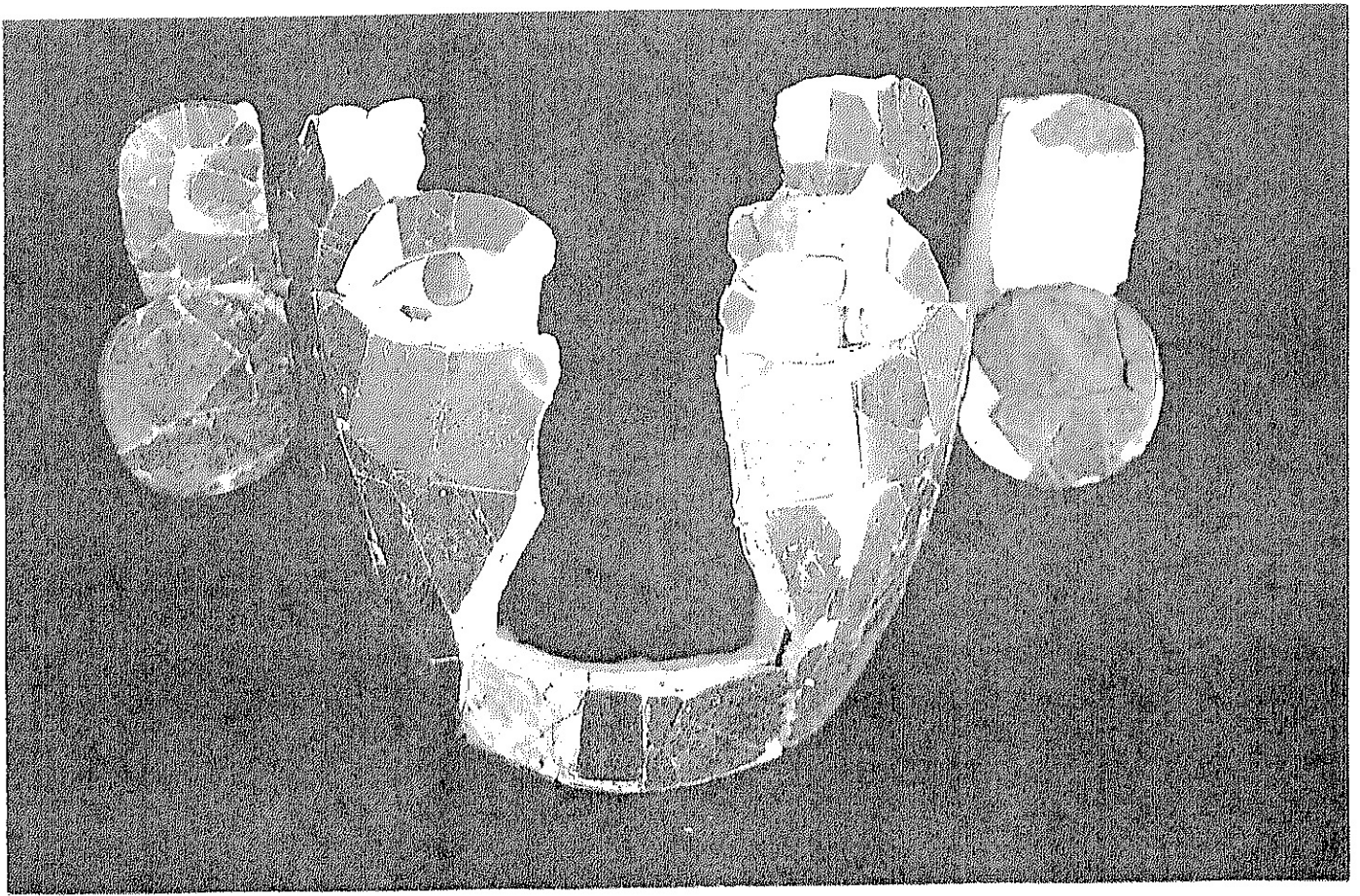

Lám. XXIV. *Objeto y vasija procedente de la Tumba 5.*
Arriba, máscara de jade y concha, una vez restaurada; abajo, cuenco del grupo Kochol Negro, complejo Oxkintok Regional.

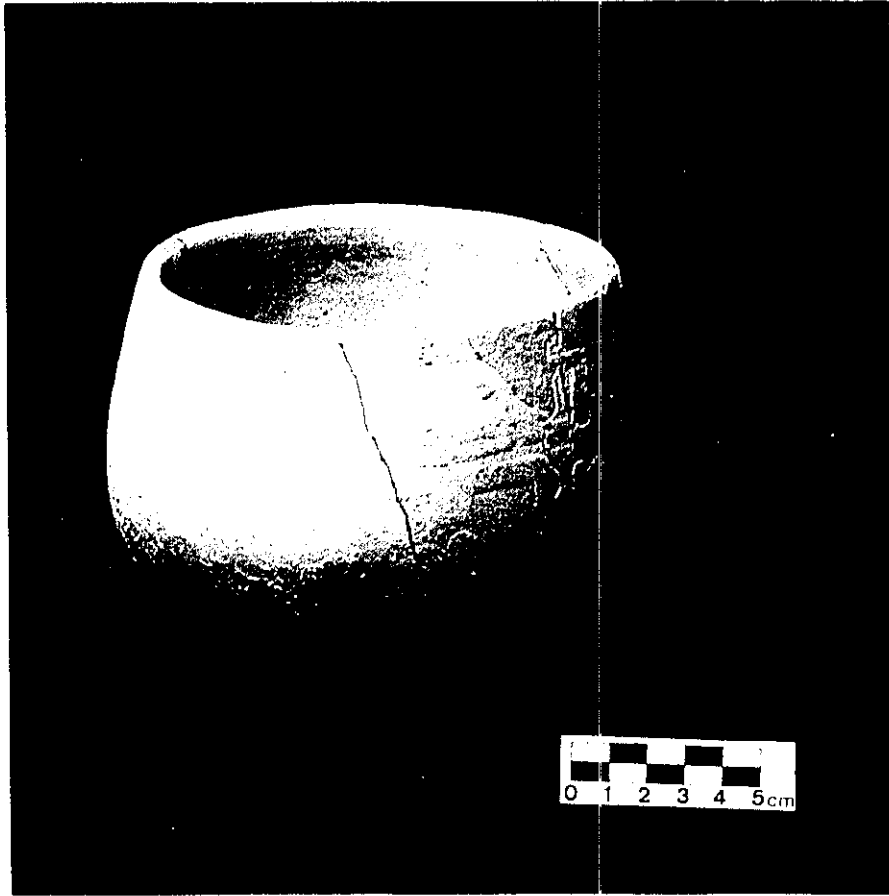

Lám. XXV.

Ajuar de la *Tumba 6*.

Arriba, cuenco trípode de soportes redondeados, complejo Ukmul I; abajo, cajete trípode del grupo Muna Pizarra, complejo Ukmul I y II.

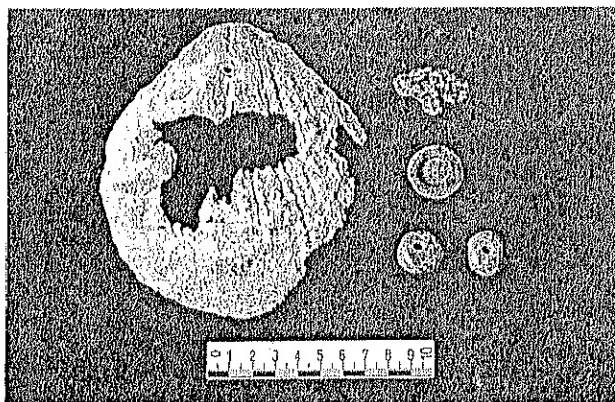
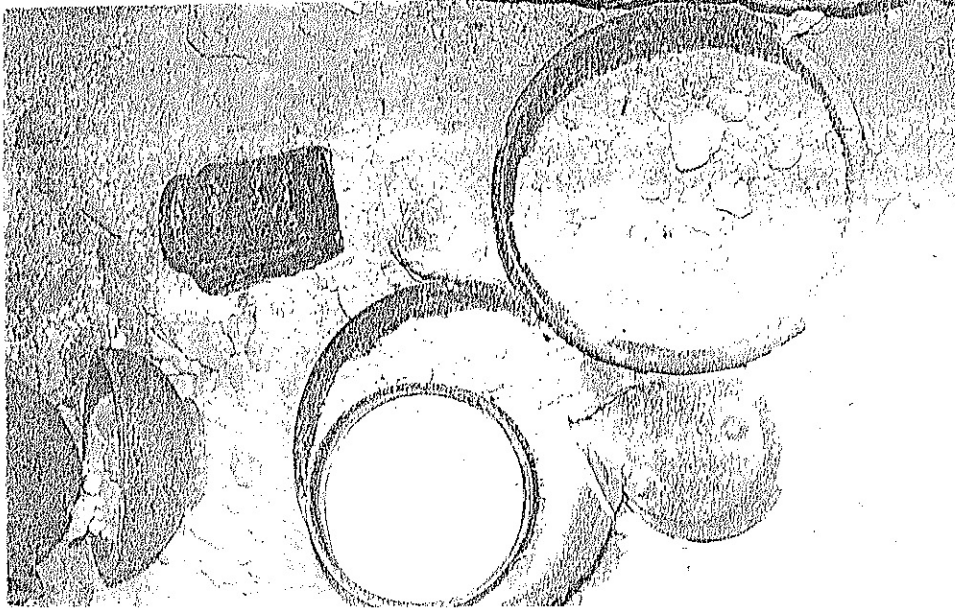

Lám. XXVI. *Tumba 7.*
 Arriba, el interior de la tumba; centro, *objetos* del ajuar funerario; abajo, ajuar cerámico, complejo Noheb.

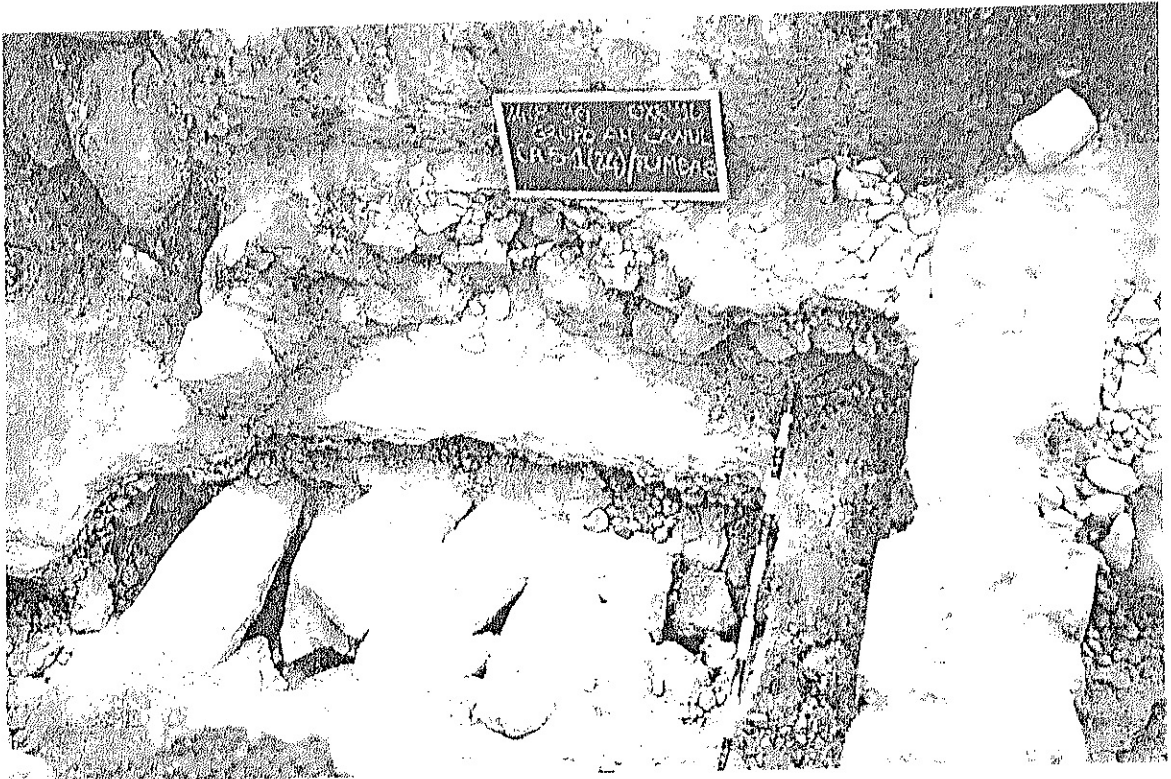

Lám. XXVII. *Tumba 8.*
Arriba, lasjas de la cubierta; abajo, el interior de la tumba.

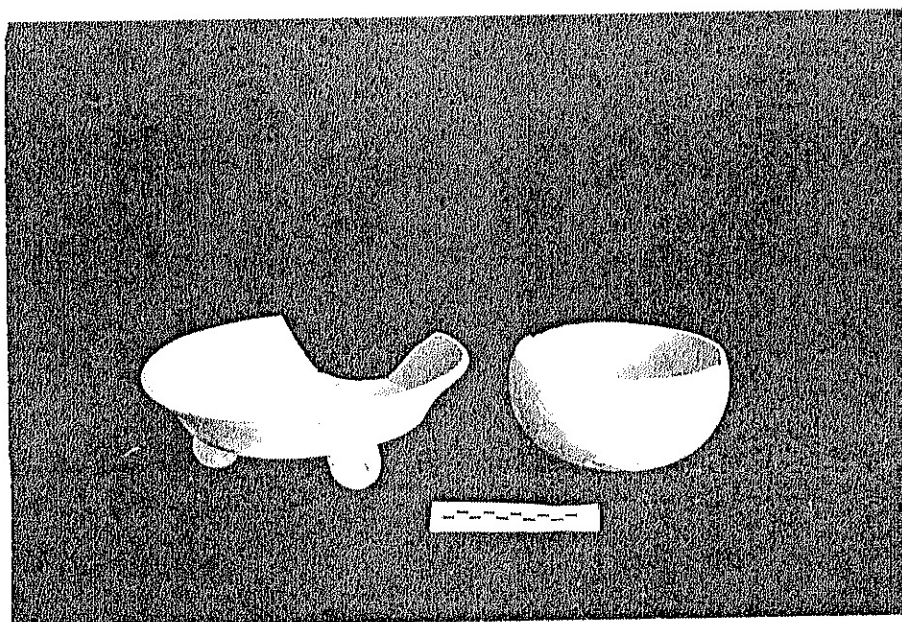

Lám. XXVIII. *Tumba 9.*
Arriba, lajas de la cubierta; abajo, ajuar funerario, complejo Ukmul I y II.

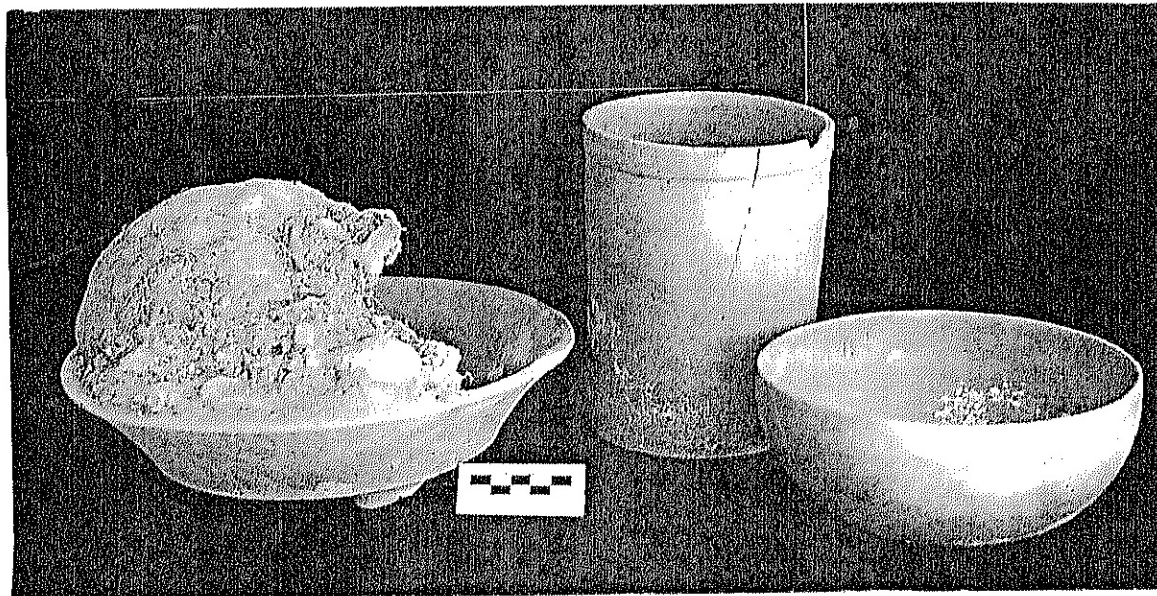
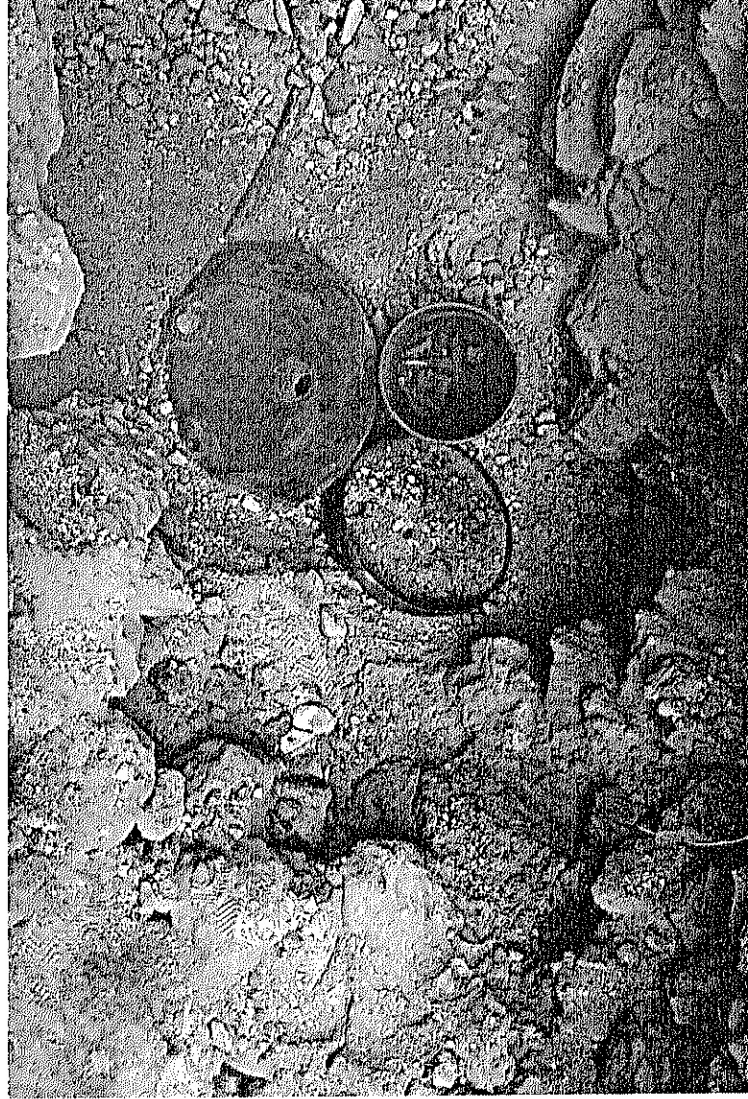

Lám. XXIX.

Tumba 10.

Arriba izda., lajas de la cubierta; arriba dcha., el interior de la tumba; abajo, ajuar cerámico en el que se observa el cráneo del individuo inhumado adherido a una de las vasijas, complejo Ukmul I y II.

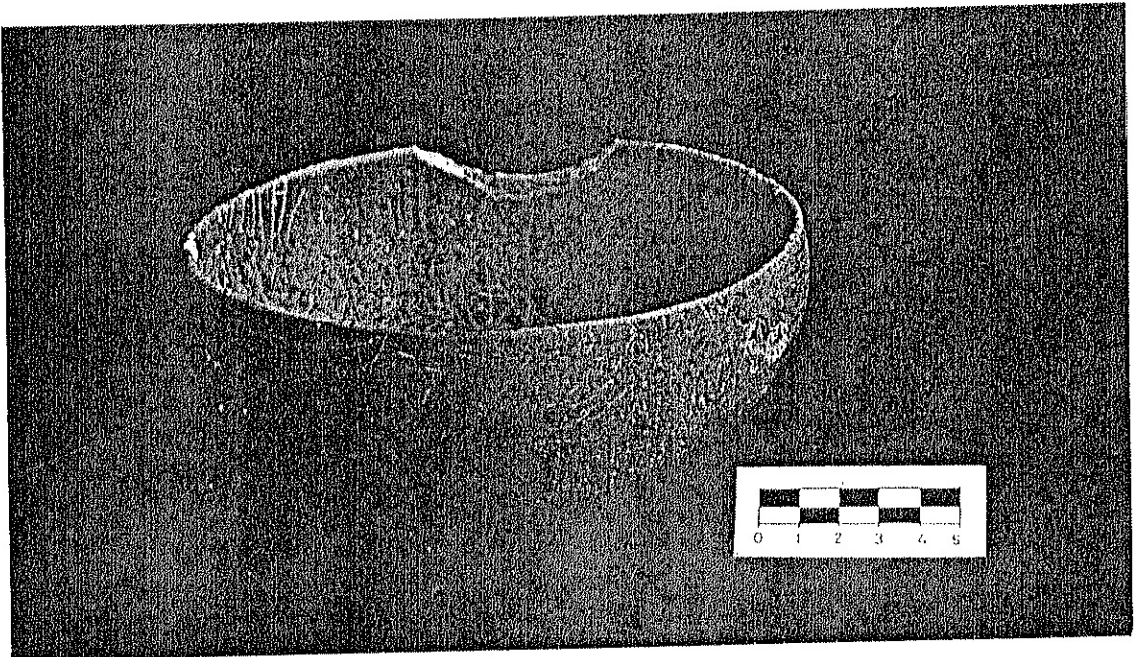
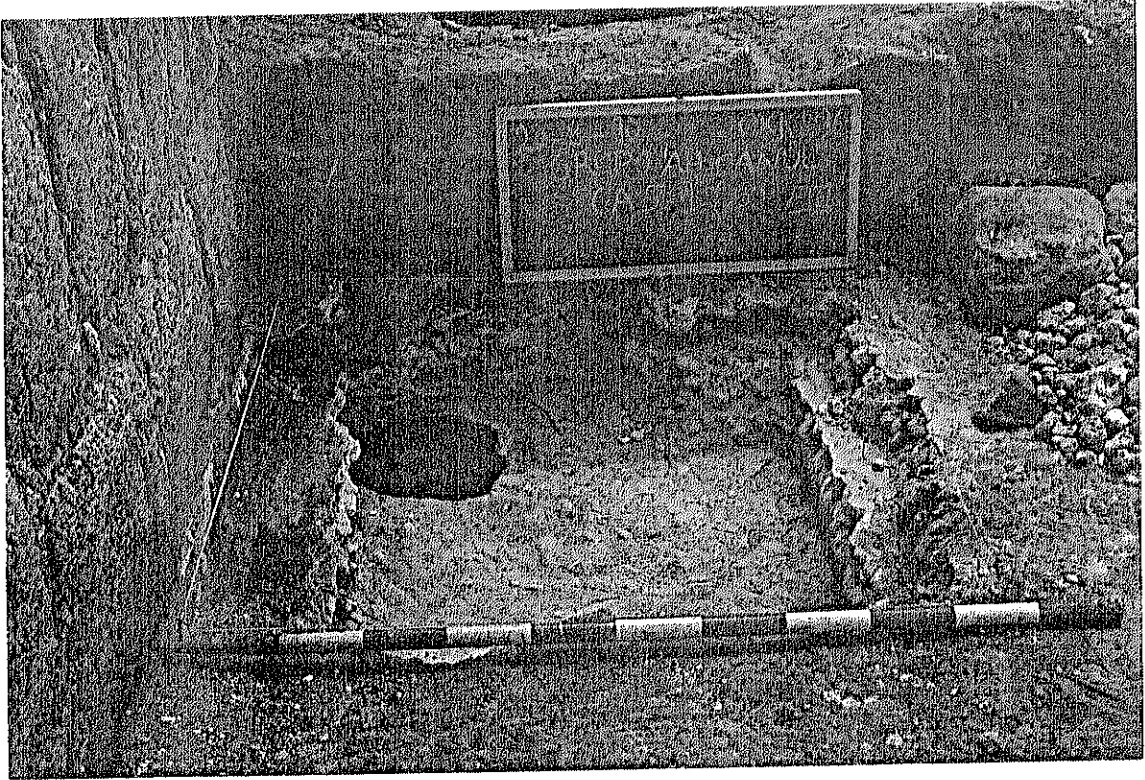

Lám. XXX. *Ofrenda 11.*
Arriba, CA 5-1 (20)/III, en el que se observa el orificio abierto para la introducción de la ofrenda; abajo, cuenco del grupo Ticul Pizarra Delgada, complejo Ukmul I y II.

ABRIR CONTINUACIÓN LÁMINAS

