

Universidad Complutense de Madrid  
Biblioteca

# WMS. Informes de circulación (Función Analíticos)

Instancia BUC:

<https://univcomplutensedemadrid.share.worldcat.org/wms/cmnd/>

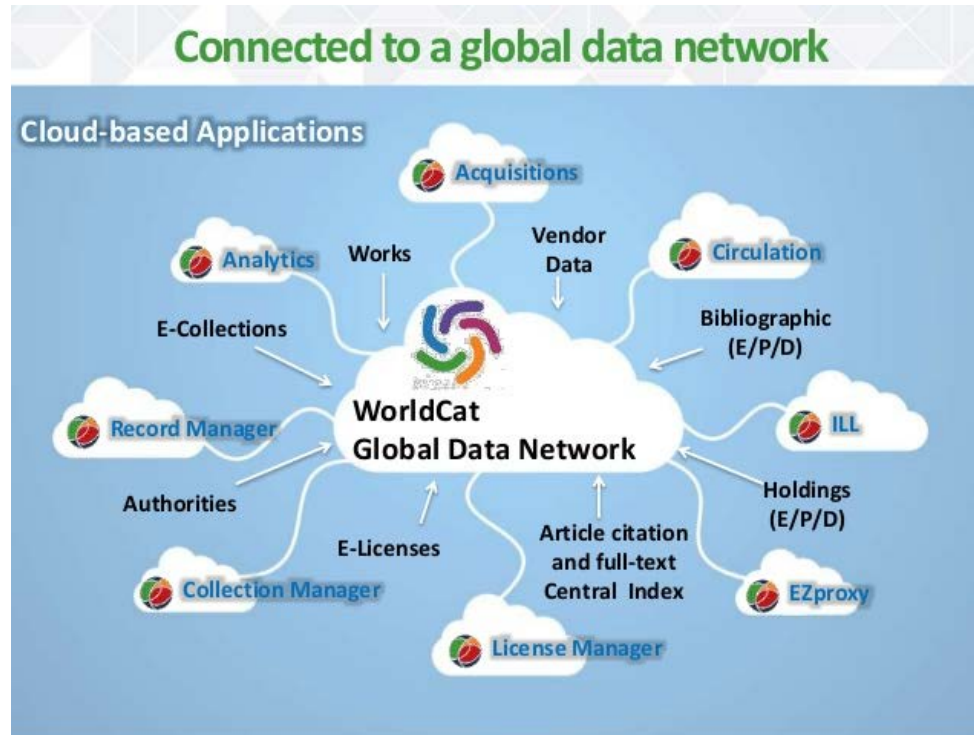

- ❑ Plataforma Data Warehouse. Los datos no se extraen en tiempo real. Trabajamos con datos copiados con una determinada frecuencia, principalmente diaria, desde la base de datos de OCLC.

La aplicación de WorldShare Reports Designer dispone de los denominados **Universos** de datos. Estos son conjuntos de datos de un ámbito concreto. Son los siguientes:

- Adquisiciones
- Catalogación
- Eventos de préstamo**
- Préstamo: Transacciones Fiscales
- Solicitud de reservas de préstamo**
- Estado del ítem de circulación**
- Información del usuario de préstamo**
- Elementos programados de circulación**
- Actividad en la actualización de datos
- Recursos electrónicos
- Préstamo interbibliotecario
- Detalle de los ítems locales
- Superposición de colecciones
- Publicaciones seriadas recibidas

Para cada universo existen **las clases**, que son las carpetas que estructuran los datos. Dentro de cada clase existen **los objetos** (que son los datos que se extraen en los informes) y se estructuran en:

Atributo ( )

- Proporciona datos que sirven de base para el análisis
- Puede ser numéricos pero no se pueden hacer cálculos
- Ejemplos:
  - Ubicación de estantería
  - Categoría de prestatario de evento

Medida ( )

- Consiste en datos numéricos sobre una dimensión
- Se pueden realizar cálculos
- Ejemplos:
  - Cantidad gastada
  - Artículos registrados

# Ver los datos de los universos

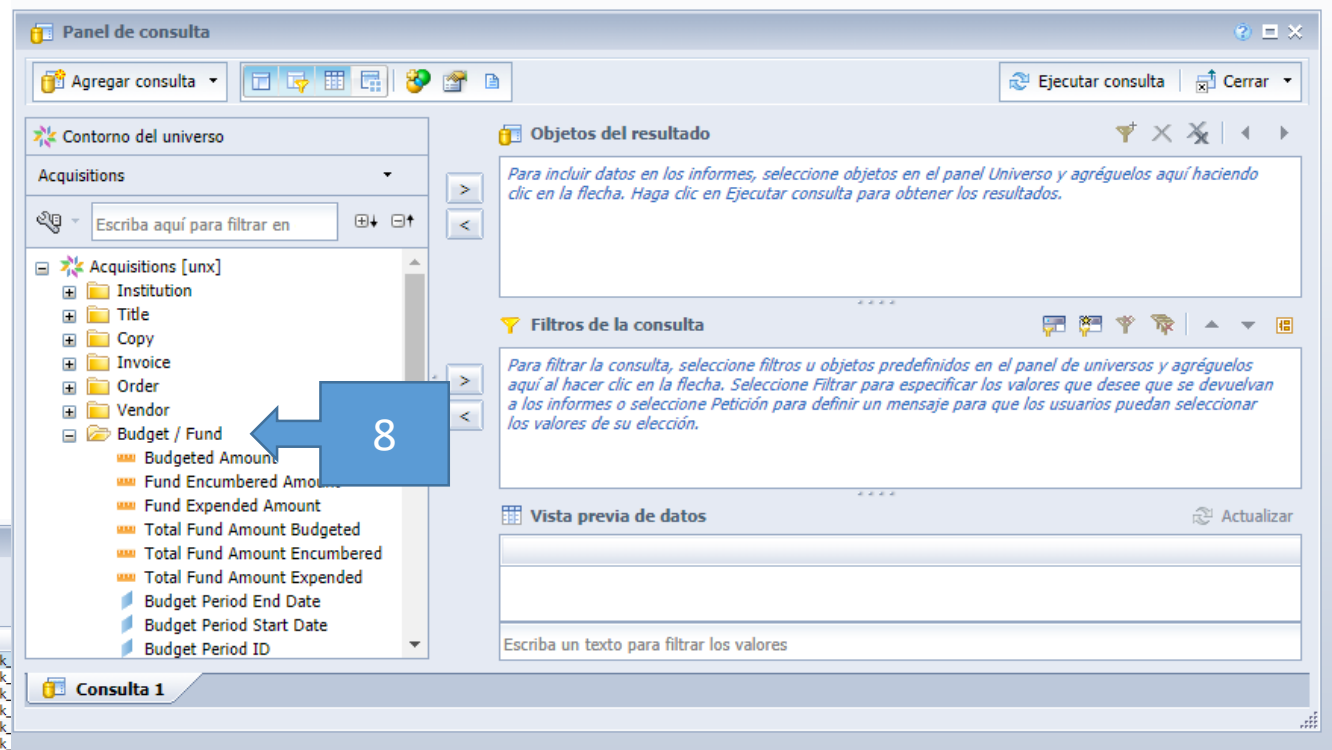
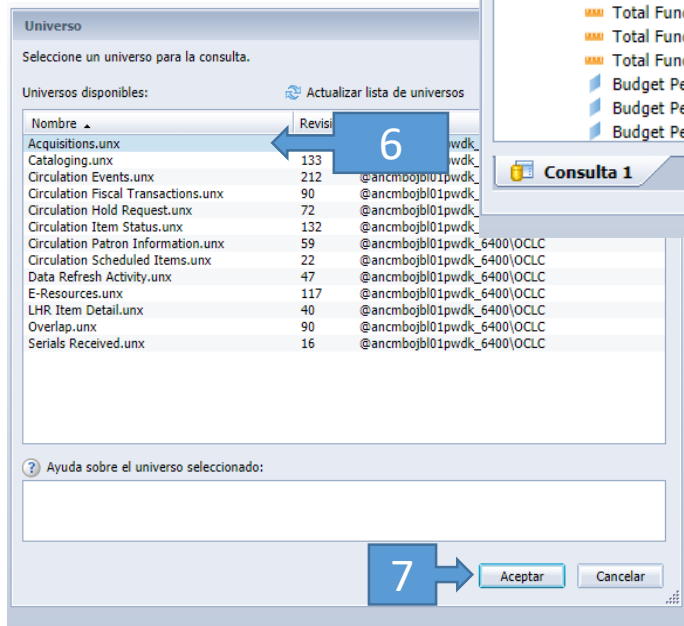
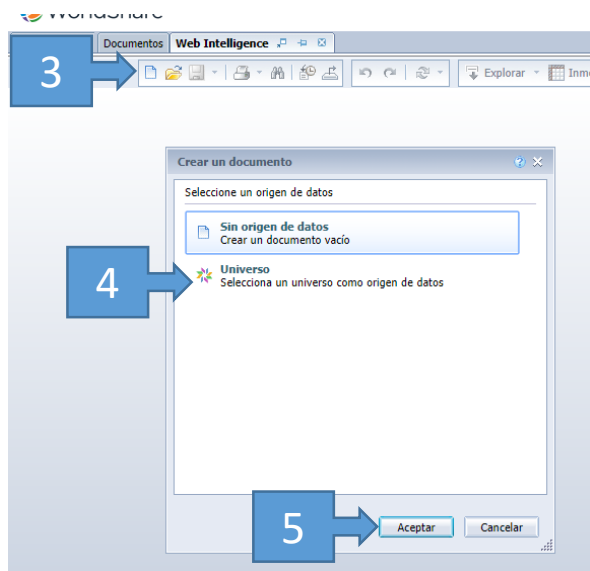
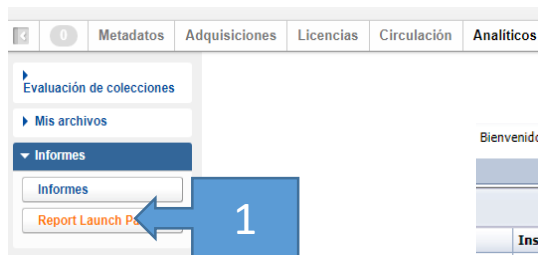

## Perfiles:

- WorldShare Reports permite obtener informes de la actividad de nuestra institución dentro de la aplicación WorldShare.
- WorldShare Report Designer, se puede crear informes personalizados y visualizaciones diseñándolas de acuerdo necesidades específicas de biblioteca.

Con los informes en OCLC se puede:

- Guardar, exportar (Pdf, Excel, CSV) y actualizar los datos de informes previamente diseñados.
- Programar para que se ejecuten en un momento predeterminado, aplicando fechas relativas (mes pasado, semana pasada, etc)
- Recibir alertas de informes disponibles.
- Realizar filtros en informes diseñados.

## Informes estándar:

- Adquisiciones (saldos de fondos, estado de las adquisiciones, actividad de pago por formato, por proveedor, por ubicación, recepción de publicaciones periódicas, etc)
  
- Catalogación (ejemplares por tipo de material y sucursal, por ubicación, títulos nuevos, títulos por fecha de publicación, etc)
  
- Circulación (Informes de ejemplares prestados, títulos más prestados, informes de reservas, actividad de préstamo por horas, gráficos de uso, etc)**
  
- Recursos electrónicos (Informes COUNTER: JR1, JR2, BR1, DB1)
  
- Préstamo interbibliotecario (estadísticas de la actividad de PI)
  
- Metadatos (actividad de creación, eliminación y actualización en la base de datos de registros bibliográficos, informes detallados de la actividad por fecha por sucursal, etc)

# Ejecutar un informe (1)

WorldShare®

Metadatos Adquisiciones Licencias Circulación **Analíticos** Admin

0

Evaluación de colecciones

Mis archivos

**Informes**

Informes

Reports

- Metadata Reports
- Acquisitions Reports
- Circulation Reports
  - Circulation Dashboard
  - Circulation Data Last Refreshed
  - All Checked Out Items Report
  - Circulation Events Detail Report
  - Daily Payments Report
  - Fiscal Detail Report
  - Fiscal Summary Report
  - High Use Circulation Report
  - Item Status Statistics Chart
  - Items in Transit Report
  - Lost Or Missing Items Report
  - Monthly Circulation Statistics Report
  - Open Holds Report
  - Outstanding Fees and Bills Report
  - Overdue Items Aging Report
  - Patron Counts Summary Report
  - Patron Information Detail Report
  - Recalled Items Report
- Cataloging/Collection Reports
- E-Resources Reports

Ejecutar un informe (2)

1. Seleccionar

Campo obligatorio

Campo opcional. En algunos casos viene preestablecido

Event Branch Name	Event Type	Event Date	Event Day Name of Week	Event Due Date/ Time	Event Loan Policy
-------------------	------------	------------	------------------------	----------------------	-------------------

Ventana inicial de datos pedidos

Peticiones

Variantes de petición disponibles

Resumen de peticiones

- \* Circulation Event Date Start
- \* Circulation Event Date End
- ✓ Circulation Event Branch Name
- ✓ Circulation Event Type

Circulation Event Date Start

dd/MM/yyyy

Formato del dato

\* Peticiones obligatorias

Aceptar Cancelar

## Ejecutar un informe (2) Definir parámetros iniciales.

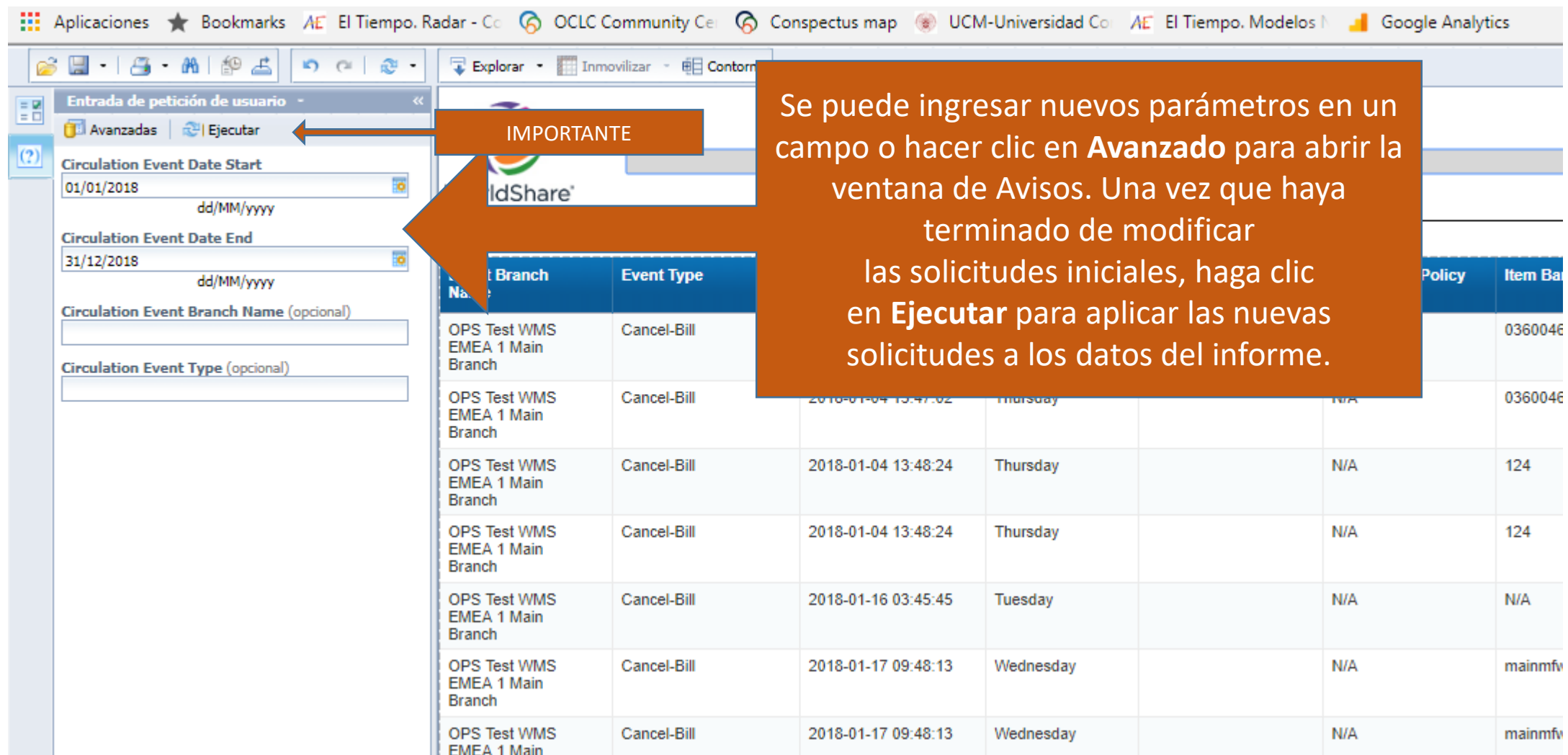

Se puede ingresar nuevos parámetros en un campo o hacer clic en **Avanzado** para abrir la ventana de Avisos. Una vez que haya terminado de modificar las solicitudes iniciales, haga clic en **Ejecutar** para aplicar las nuevas solicitudes a los datos del informe.

**IMPORTANTE**

Branch	Event Type	Policy	Item Bar
OPS Test WMS EMEA 1 Main Branch	Cancel-Bill		0360046
OPS Test WMS EMEA 1 Main Branch	Cancel-Bill		0360046
OPS Test WMS EMEA 1 Main Branch	Cancel-Bill		124
OPS Test WMS EMEA 1 Main Branch	Cancel-Bill		124
OPS Test WMS EMEA 1 Main Branch	Cancel-Bill		N/A
OPS Test WMS EMEA 1 Main Branch	Cancel-Bill		mainmfv
OPS Test WMS EMEA 1 Main Branch	Cancel-Bill		mainmfv

# Ejecutar un informe (3). Filtrar. Controles de entrada.

- 1. Seleccionar Control de entrada:** Points to the 'Circulation Event Name' dropdown, where 'Fulfill-Hold' is selected.
- 2. Seleccionar puedo seleccionar varias opciones(Ctrl o Mayús):** Points to the 'Circulation Event Branch Name' dropdown, where 'OPS Test WMS EMEA 1 branch east' is selected.
- 3. Seleccionar:** Points to the 'Item Material Format' dropdown, where 'Book' is selected.

The main table displays the following data:

Event Branch Name	Event Type	Event Date	Event Day Name of Week	Event Due Date/ Time	Event Loan Policy	Item Barcode	Item Number
OPS Test WMS EMEA 1 branch east	Change-Due-Date	2018-02-13 12:58:41	Tuesday	2018-02-13 23:59:00	DEFAULT_4BOOK	89001005706306	49
OPS Test WMS EMEA 1 branch east	Check-In	2018-02-13 12:52:43	Tuesday	2012-06-28 00:00:00	DEFAULT_4BOOK	311186001310340	13
OPS Test WMS EMEA 1 branch east	Check-Out	2018-02-19 12:01:22	Monday	2018-02-22 23:59:59	DEFAULT_4BOOK	99099	33
OPS Test WMS EMEA 1 branch east	Check-Out	2018-01-17 09:50:06	Wednesday	2018-01-13 23:59:00	MFW_LOAN_POL	dkdcjuly	55
OPS Test WMS EMEA 1 branch east	Check-Out	2018-01-17 09:51:09	Wednesday	2018-01-19 23:59:59	MFW_LOAN_POL	85666325	71
OPS Test WMS EMEA 1 branch east	Check-Out	2018-02-13 12:46:44	Tuesday	2018-03-06 23:59:59	DEFAULT_4BOOK	HS00005	76
OPS Test WMS EMEA 1 branch east	Check-Out	2018-02-13 12:58:29	Tuesday	2018-03-06 23:59:59	DEFAULT_4BOOK	89001005706306	49
OPS Test WMS EMEA 1 branch	Check-Out	2018-02-13 14:14:49	Tuesday	2018-03-06 23:59:59	DEFAULT_4BOOK	311186001310340	13

# Ejecutar un informe (4). Visualizar

1. Seleccionar

**Circulation Events Detail Report**  
 OCLC Demo Library

Event Type	Event Date	Event Day Name of Week	Event Due Date/ Time	Event Loan Policy	Item
Cancel-Bill	2018-01-04 13:47:02	Thursday		N/A	03
Cancel-Bill	2018-01-04 13:47:02	Thursday		N/A	03
Cancel-Bill	2018-01-04 13:48:24	Thursday		N/A	12
Cancel-Bill	2018-01-04 13:48:24	Thursday		N/A	12
Cancel-Bill	2018-01-17 09:48:13	Wednesday		N/A	ma
Cancel-Bill	2018-01-17 09:48:13	Wednesday		N/A	ma
Cancel-Hold	2018-01-17 09:49:30	Wednesday		N/A	wa
Cancel-Hold	2018-01-17 14:25:36	Wednesday		N/A	32

Control Panel (left sidebar):

- Asignar Restablecer
- Controles de entrada del documento (0)
- Controles de entrada del informe (10)
  - Circulation Event Name: Todos los valores, Cancel-Bill, Cancel-Hold, Cancel-Schedule, Change-Due-Date
  - Circulation Event Branch Name: Todos los valores, N/A, OPS Test WMS EMEA 1 branch east, OPS Test WMS EMEA 1 branch nort, OPS Test WMS EMEA 1 branch sout
  - Item Material Format: Todos los valores, Archv, Book, Book Digital, Jml
  - Item Branch Name: Todos los valores, N/A, OPST EMEA 01 West Branch, OPS Test EMEA 01 East Branch, OPS Test FMFA 01 Main Branch

Dropdown menu (top center):

- Inmovilizar el encabezado de las filas
- Inmovilizar las columnas a la izquierda
  - 0
  - 1
  - 2
  - 3
  - 4
  - 5

# Ejecutar un informe (5). Exportar a Excel

1. Seleccionar

Event Branch Name	Event Type	Patron Barcode	Event Staff Full Name	Patron Custom Category 1	Patron Custom Category 2
OPS Test WMS EMEA 1 Main Branch	Cancel-Bill	emeatest	SOC, Operations	N/A	N/A
OPS Test WMS EMEA 1 Main Branch	Cancel-Bill	emeatest	SOC, Operations	N/A	N/A
OPS Test WMS EMEA 1 Main Branch	Cancel-Bill				
OPS Test WMS EMEA 1 Main Branch	Cancel-Bill				
OPS Test WMS EMEA 1 Main Branch	Cancel-Bill				
N/A	Cancel-Hold				
N/A	Cancel-Hold				
N/A	Cancel-Hold				
N/A	Cancel-Hold				
N/A	Cancel-Hold				
N/A	Cancel-Schedule				
OPS Test WMS EMEA 1 branch east	Change-Due-Date				
OPS Test WMS	Change-Due-Date				

2. Seleccionar

Exportar

Seleccionar

- Informes
- Datos

Seleccionar todo

Circulation Events Detail Report

Tipo de archivo: Excel (.xlsx)

Priorizar el formato del documento

Priorizar el procesamiento sencillo de datos en Excel

Imágenes DPI: Valor predeter...

Aceptar Cancelar

## Ejecutar un informe (5). Exportar un fichero CSV

Exportar

Seleccionar

Informes

Datos

1. Seleccionar

Seleccionar todo

Data (0 filas)

User Name (0 filas)

Tipo de archivo: CSV

Calificador de texto: "

Delimitador de columna: Tab

2. Seleccionar

Juego de caracteres: UTF-8

Introduzca un nuevo juego de caracteres

Establecer como valores predeterminados

Aceptar Cancelar

est WMS	Cancel-Bill	2017-02-15 10:02:30	Wednesday
---------	-------------	---------------------	-----------

©Circulation Events Detail Report - Report objects

PROMPTS	INPUT CONTROLS	COLUMNS
Circulation Event Date Start (required)	Circulation Event Name	Event Branch Name
Circulation Event Date End (required)	Circulation Event Branch Name	Event Type
Circulation Event Branch Name	Item Material Format	Event Date
Circulation Event Type	Item Branch Name	Event Day Name of Week
	Item Permanent Shelving Location	Event Due Date/Time
	Circulation Event Borrower Category	Event Loan Policy
	Patron Custom Category 1	Item Barcode
	<b>1. Seleccionar</b>	Item Title
	Patron Custom Category 3	Item Call Number
	Patron Custom Category 4	Item Material Format
		Item Branch Name
		Item Permanent Shelving Location
		Item Temporary Shelving Location
		Item Renewal Count
		Event Borrower Category

## Report objects I-L

OBJECT NAME	DESCRIPTION	TYPE	UNIVERSE
Item Title	The descriptive name used to identify an intellectual work such as a book, film or other composition.	Dimension	Circulation Events Circulation Fiscal Transactions Circulation Hold Request

# Informes de circulación

WorldShare ¿Necesita ayuda? Antonio Casas Rosado

Metadatos Adquisiciones Licencias **Circulación** Préstamo interbibliotecario Analíticos Admin

Reports

- Metadata Reports
- Acquisitions Reports
- Circulation Reports**
  - [Circulation Dashboard](#)
  - [Circulation Data Last Refreshed](#)
  - [All Checked Out Items Report](#)
  - [Circulation Events Detail Report](#)
  - [Daily Payments Report](#)
  - [Fiscal Detail Report](#)
  - [Fiscal Summary Report](#)
  - [High Use Circulation Titles Summary Report](#)
  - [Holds List Report](#)
  - [Holds Ready for Pickup Report](#)
  - [Hourly Average Circulation Activity Daily Chart](#)
  - [Hourly Average Circulation Activity Summary Report](#)
  - [Item Status Statistics Chart](#)
  - [Items in Transit Report](#)
  - [Lost Or Missing Items Report](#)
  - [Monthly Circulation Statistics Report](#)
  - [Open Holds Report](#)
  - [Outstanding Fees and Bills Report](#)
  - [Overdue Items Aging Report](#)
  - [Patron Counts Summary Report](#)
  - [Patron Information Detail Report](#)
  - [Recalled Items Report](#)
- Cataloging/Collection Reports
- E-Resources Reports

**NO APLICABLES EN LA BUC**

# Informes de circulación.

WorldShare®

Metadatos Adquisiciones Licencias **Circulación** Analíticos Administración

Evaluación de colecciones

Mis archivos

▼ Informes

Informes

Plataforma de lanzamiento de informes

Informes

- ▶ Informes de metadatos
- ▶ Informes de adquisiciones
- ▼ Informes de circulación
  - [Tablero de circulación](#)
  - [Datos de circulación actualizados por última vez](#)
  - [Informe de todos los elementos pagados](#)
  - [Informe detallado de eventos de circulación](#)
  - [Informe de pagos diarios](#)
  - [Informe de detalle fiscal](#)
  - [Informe de resumen fiscal](#)
  - [Informe de Resumen de Títulos de Circulación de Alto Uso](#)
  - [Informe de lista de espera](#)
  - [Mantiene listo el informe de recolección](#)
  - [Gráfico diario de la actividad de circulación promedio por hora](#)
  - [Informe de resumen de actividad de circulación promedio por hora](#)
  - [Gráfico de estadísticas del estado del artículo](#)
  - [Artículos en informe de tránsito](#)
  - [Informe de artículos perdidos o perdidos](#)
  - [Informe mensual de estadísticas de circulación](#)
  - [Informe de reservas abiertas](#)
  - [Informe de honorarios y facturas pendientes](#)
  - [Reporte de vencimiento de los artículos vencidos](#)
  - [Informe resumido del patrón cuenta](#)
  - [Informe detallado de la información del usuario](#)
  - [Informe de artículos retirados](#)

# Tablero de circulación (1). Circulation Dashboard

Este informe proporciona una vista "de un vistazo" de la actividad de circulación en su institución utilizando dos conjuntos de visualizaciones: Tendencias históricas (predeterminado) y Estado actual.

Las tendencias históricas incluyen cuatro componentes:

- Actividad de circulación mensual:** gráfico de columnas apiladas para comparar el número de ejemplares prestados, renovados y usados en sala por mes.
- Circulación en las 5 ubicaciones de estanterías con más uso:** gráfico de barras apiladas que presenta las cinco ubicaciones principales de estanterías permanentes desde las cuales se han prestado, renovado y usado en sala.
- Títulos con más actividad de circulación:** Lista de los siete títulos con el mayor número total de salidas, renovaciones y salidas de uso en sala.
- Actividad de reservas por categoría de prestatario:** gráfico de barras de doble columna que compara el número total de reservas recogidas o caducadas por categoría de prestatario.

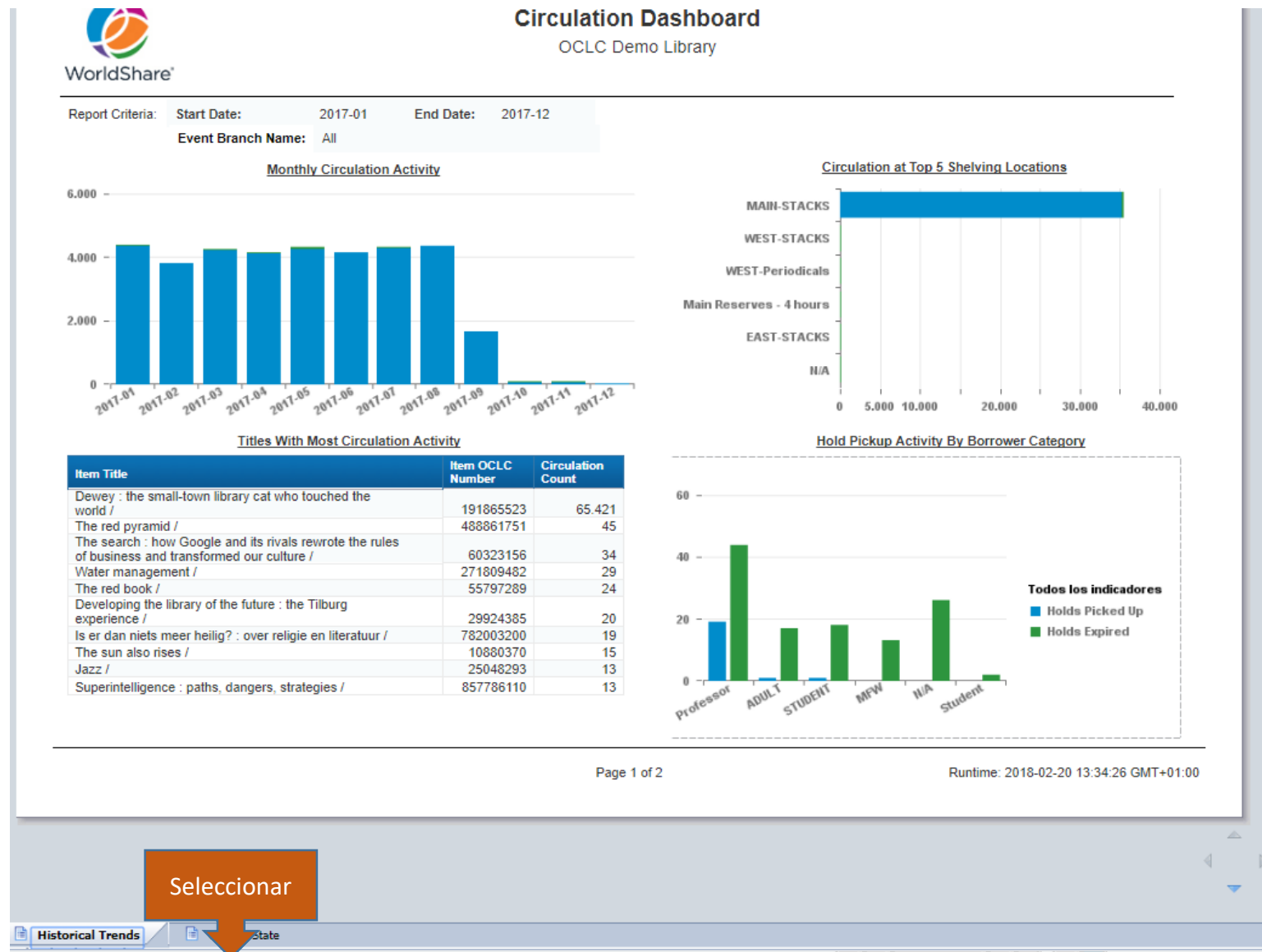

## Tablero de circulación (2). Circulation Dashboard

Estado actual, que muestra los datos al final del día anterior, incluye cuatro componentes:

- Ejemplares en circulación por estado actual:** Gráfico circular que muestra los porcentajes de la colección circulante por estado del ejemplar.
- Número de ejemplares actualmente en préstamo:** recuento de ejemplares en los que el estado del ejemplar es En préstamo.
- Títulos con el mayor número de reservas actuales:** Lista de los seis títulos que actualmente tienen más reservas.
- Número de ejemplares actualmente en reserva:** número de ejemplares en los que el estado del elemento está En reserva.

Se pueden usar las pestañas en la parte inferior del informe para cambiar de vista.

Cada pestaña se puede exportar por separado.

Los datos de este informe se actualizan cada noche.

### Circulation Dashboard

OCLC Demo Library

Circulation Items By Current Status

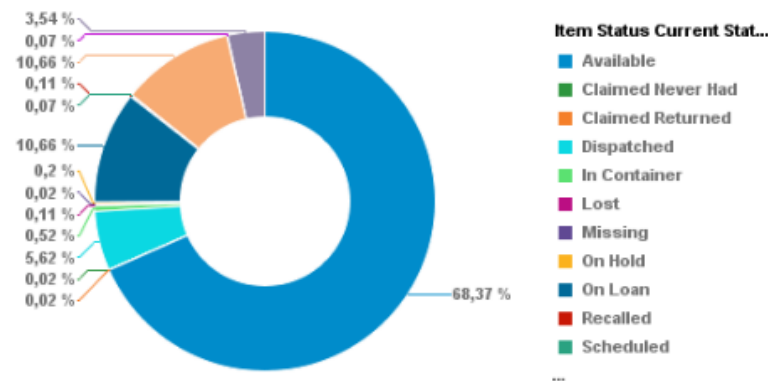

Number of Items Currently On Loan

470

Titles with the Most Current Hold Requests

Item Title	Item OCLC Number	Hold Count
The development of classification at the Library of Congress /	11302869	288
El misterio de la cripta embrujada /	5430929	2
Harry Potter and the Half-Blood Prince /	57358293	2
Red River Valley historical review.	2314256	2
Steve Jobs /	713189055	2
Accounting for dummies /	213382321	1
Airsoft how to boot camp : the fast and easy way to learn the basics with 102 world class experts proven tactics, techniques, facts, hints, tips and advice.	713610009	1
America (the book) : a citizen's guide to democracy inaction /	56479080	1
An abundance of Katherines /	65201178	1

Number of Items Currently On Hold

9

## Fecha de actualización de datos de circulación. Circulation Data Last Refresh Date

### Frecuencia de actualización de datos:

- Muestra cuando los datos de circulación se actualizaron por última vez.
- Proporciona información sobre los informes afectados, la frecuencia con que se actualizan los datos y la fecha de la última actualización.
- Todos se actualizan la noche anterior.

 <b>Circulation Data Last Refresh Date</b> OCLC University			
Source Data	Last Data Refreshed Date	Reports	Data Frequency
Circulation Events	2017-11-20 12:43:25 EST	<ul style="list-style-type: none"> <li>• Circulation Events Detail Report</li> <li>• Daily Payments Report</li> <li>• High Use Circulation Titles Summary Report</li> <li>• Hourly Average Circulation Activity Daily Chart</li> <li>• Hourly Average Circulation Activity Summary Report</li> <li>• Monthly Circulation Statistics Report</li> </ul>	Daily; after successful load, data will be "as of" the end of the previous calendar day.
Circulation Fiscal Transactions	2017-07-24 20:40:12 EST	<ul style="list-style-type: none"> <li>• Fiscal Detail Report</li> <li>• Fiscal Summary Report</li> <li>• Outstanding Fees and Bills Report</li> </ul>	Daily; after successful load, data will be "as of" the end of the previous calendar day.
Circulation Hold Request	2017-11-03 10:05:56 EST	<ul style="list-style-type: none"> <li>• Open Holds Report</li> </ul>	Daily; after successful load, data will be "as of" the end of the previous calendar day.
Circulation Item Status	2017-11-01 15:41:24 EST	<ul style="list-style-type: none"> <li>• All Checked Out Items Report</li> <li>• Item Status Statistics Chart</li> <li>• Items in Transit Report</li> <li>• Lost Or Missing Items Report</li> <li>• Overdue Items Aging Report</li> <li>• Recalled Items Report</li> </ul>	Daily; after successful load, data will be "as of" the end of the previous calendar day.
Circulation Patron Information	2017-11-25 18:58:28 EST	<ul style="list-style-type: none"> <li>• Patron Counts Summary Report</li> <li>• Patron Information Detail Report</li> </ul>	Daily; after successful load, data will be "as of" the end of the previous calendar day.
Circulation Schedule Item	2017-07-24 19:06:17 EST	<ul style="list-style-type: none"> <li>• N/A</li> </ul>	Daily; after successful load, data will be "as of" the end of the previous calendar day.

# Informe de todos los ejemplares prestados. All Checked Out Items Report

- ❑ El informe Todos los ejemplares prestados proporciona una lista detallada de los ejemplares que actualmente están prestados.
- ❑ Proporciona detalles del formato del material del ejemplar, la política de préstamo de los ejemplares y el estado actual del estado del ejemplar.
- ❑ Se puede usar este informe para identificar ejemplares por fecha de vencimiento, etc.
- ❑ Los datos de este informe se actualizan cada noche

C Number	Item Barcode	Item Title	Item Material Format	Item Permanent Shelving Location	Item Temporary Shelving Location	Item	
OPST EMEA 01 West Branch	100000310	1212	The calculus lifesaver : all the tools you need to excel at calculus /	Book	WEST-Periodicals	N/A	Q2
OPST EMEA 01 West Branch	100000310	1212	The calculus lifesaver : all the tools you need to excel at calculus /	Book	WEST-Periodicals	N/A	Q2
OPST EMEA 01 West Branch	12536237	556612	Academic libraries : the changing knowledge centers of colleges and universities /	Book	WEST-Periodicals	N/A	26 Mc
OPST EMEA 01 West Branch	14699280	311186000743018	OCLC report	Jrnl	STACKS	N/A	02
OPST EMEA 01 West Branch	14699280	311186001608323	OCLC report	Jrnl	STACKS	N/A	02
OPST EMEA 01 West Branch	16272542	311186001568401	Annual reports /	Jrnl	Reference	N/A	74
OPST EMEA 01 West Branch	166255005	99013	Bear feels scared /	Book	WEST-STACKS	N/A	P2 20
OPST EMEA 01 West Branch	17222713	311186001608680	Equipment of the future.	Video VHS	STACKS	N/A	71
OPST EMEA 01 West Branch	1759445	311186001317405	National union catalog /	Jrnl	Reference	N/A	73
OPST EMEA 01 West Branch	182725167	1122334455	Harry Potter und die Kammer des Schreckens [Roman]	Book	WEST-Periodicals	N/A	HF
OPST EMEA 01 West Branch	18896850	311186001311599	Guide to the use of the OCLC name and logo /	Book	Reference	N/A	72
OPST EMEA 01 West Branch	19604127	311186002125076	Geographic cutters /	Book Mic	Reference	N/A	73
OPST EMEA 01 West Branch	213308422	45612313	Hot mahogany /	Book	WEST-STACKS	N/A	PS 20

# Informe detallado de eventos de circulación. Circulation Events Detail Report

- ❑ Enumera los detalles de los distintos eventos de circulación dentro de un rango de fechas específico.
- ❑ Proporciona información sobre las transacciones de préstamo, devolución, renovación, reserva, etc.
- ❑ Se puede usar este informe para analizar las transacciones de circulación por fecha, política de préstamo, número de OCLC, formato de material o categoría de prestatario.
- ❑ Los datos de este informe se actualizan cada noche.

WorldShare<sup>®</sup>

## Circulation Events Detail Report

OCLC Demo Library

Name	Date	Event Day Name of Week	Event Due Date/Time	Event Loan Policy	Item Barcode	Item OCLC Number
OPS Test WMS EMEA 1 branch east	2017-07-09 09:45:01	Sunday		N/A	sandkdc	423730571
OPS Test WMS EMEA 1 branch east	2017-07-09 09:54:05	Sunday		N/A	dkdc4	2314256
OPS Test WMS EMEA 1 branch nort	2017-11-16 03:37:05	Thursday		N/A	N/A	N/A
OPS Test WMS EMEA 1 branch nort	2017-11-16 03:37:05	Thursday		N/A	N/A	N/A
OPS Test WMS EMEA 1 branch sout	2017-09-06 10:13:30	Wednesday		N/A	22	29924385
OPS Test WMS EMEA 1 branch sout	2017-09-06 10:13:30	Wednesday		N/A	22	29924385
OPS Test WMS EMEA 1 branch west	2017-02-15 09:57:10	Wednesday		N/A	1387653312	70836836
OPS Test WMS EMEA 1 branch west	2017-02-15 09:57:14	Wednesday		N/A	04000012310153	66454979
OPS Test WMS EMEA 1 branch west	2017-02-15 10:02:30	Wednesday		N/A	N/A	N/A
OPS Test WMS EMEA 1 branch west	2017-02-15 10:02:30	Wednesday		N/A	N/A	N/A
OPS Test WMS EMEA 1 branch west	2017-02-15 10:02:30	Wednesday		N/A	N/A	N/A
OPS Test WMS EMEA 1 branch west	2017-02-15 10:02:30	Wednesday		N/A	N/A	N/A
OPS Test WMS EMEA 1 branch west	2017-02-15 10:02:30	Wednesday		N/A	N/A	N/A
OPS Test WMS	2017-02-15 10:02:30	Wednesday		N/A	N/A	N/A

## Informe de resumen de títulos de uso frecuente. High Use Circulation Titles Summary Report (1)

- Enumera los títulos identificados como de alto uso (según la actividad de circulación, como los préstamos, renovaciones y reservas) dentro de un rango de fechas específico.
- Proporciona detalles del título de un ejemplar, el formato del material y el nombre de la sucursal.
- Se puede usar este informe para determinar los ejemplares más demandados de su institución.
- Los datos de este informe se actualizan cada noche.

### High Use Circulation Titles Summary Report

OCLC University

---

**Report Criteria:**

<b>Event Date Start:</b>	2016-12-01	<b>Event Date End:</b>	2017-12-01
<b>Event Branch Name:</b>	All	<b>Material Format:</b>	All
<b>Totals Greater Than:</b>	0	<b>Item Title Keyword:</b>	All
<b>Permanent Shelving Location:</b>	All		

Item OCLC Number	Item Title	Item Material Format	Item Branch Name	Items Checked Out	Items Renewed	Holds Fulfilled	Items Soft Checked Out	Totals
952386963	The secrets you keep : a novel /	Book	Main Library	28	0	18	0	46
			<b>Total:</b>	<b>28</b>	<b>0</b>	<b>18</b>	<b>0</b>	<b>46</b>
58828800	A history of western music /	Book	Main Library	13	1	7	0	21
			<b>Total:</b>	<b>13</b>	<b>1</b>	<b>7</b>	<b>0</b>	<b>21</b>
N/A	Computer 1	Object	Main Library	3	4	0	0	7
			<b>Total:</b>	<b>3</b>	<b>4</b>	<b>0</b>	<b>0</b>	<b>7</b>
	Graphic novels and comics in the classroom : essays on the educational power of sequential art /	Book	WS ILL	1	0	0	0	1
			<b>Total:</b>	<b>1</b>	<b>0</b>	<b>0</b>	<b>0</b>	<b>1</b>
			Meeting Room 6	Object	Main Library	1	0	0
<b>Total:</b>	<b>1</b>	<b>0</b>	<b>0</b>	<b>0</b>	<b>0</b>	<b>1</b>		
Spectator	ArtChap Artcl	WS ILL	0	0	1	0	1	
<b>Total:</b>	<b>0</b>	<b>0</b>	<b>1</b>	<b>0</b>	<b>0</b>	<b>1</b>		

# Informe de resumen de títulos de uso frecuente. High Use Circulation Titles Summary Report (2)

**Entrada de petición de usuario**

Avanzadas | Ejecutar

Circulation Event Date Start: 01/01/2017 (dd/MM/yyyy)

Circulation Event Date End: 31/12/2017 (dd/MM/yyyy)

Item Title Keyword (Use % wildcard) (opcional): %library%

**WorldShare<sup>®</sup>**

## High Use Circulation Titles Summary Report

OCLC Demo

Report Criteria:

Event Date Start:	2017-01-01
Event Branch Name:	All
Totals Greater Than:	All
Permanent Shelving Location:	All

Item OCLC Number	Item Title	Item Material Format	Item Branch Name
191865523	Dewey : the small-town library cat who touched the world /	Book	OPS Test EMEA 0 Main Branch
			Total:
29924385	Developing the library of the future : the Tilburg experience /	Book	OPST EMEA 01 W Branch
			OPS Test EMEA 0 Main Branch
			Total:
Grand Total:			

1. Seleccionar. Hay que poner el comodín % antes y después de la palabra clave de título

# Informe de reservas. Holds List Report

- Este informe proporciona una lista de ejemplares actualmente en reserva.
- Se puede usar este informe para identificar reservas que actualmente podrían cumplirse (es decir, el ejemplar que podría cumplir con la solicitud de reserva abierta está en estado Disponible o En proceso).
- Se basa en una consulta combinada a través de los universos de estado de la circulación y de la solicitud de reserva.
- Los datos de este informe se actualizan cada noche.

## Holds List Report

OCLC WorldShare Management Services - Library

Item Holding Location	Item OCLC Number	Item Barcode	Item Title	Item Material Format	Item Permanent Shelving Location	Item Call Number
CENT		ILL_130715977	The Honda Myth	Book	Front Desk 'Shelf 1'	N/A
CENT	70246412	CR852741852	In Tasmania /	Book	CENT-STACKS	NF 994.6 SHA
MAIN		artntemp	art news temporar ill	Jrnl	MAIN-Periodicals	N/A
MAIN		laurentempitem	my oscar winning film	Video Film	MAIN-Reference	N/A
MAIN	3966250	30717000201635	National party platforms /	Book	MAIN-STACKS	329 P846
MAIN	10754162	30717000560055	A guided tour of the living cell /	Book	MAIN-STACKS	574.87 D299
MAIN	50920659	30717000999709	The Da Vinci code : a novel /	Book	MAIN-STACKS	813.54 B812
MAIN	351329621	marycollins-2017-04-04-2	True blue /	Book	MAIN-STACKS	a b v d
MAIN	806029951	callme	Kiss	Music CD	MAIN-STACKS	CD JEP
N/A	30116	N/A	Ashanti fetish houses.	N/A	N/A	N/A
N/A	30117	N/A	The cultural revolution in China.	N/A	N/A	N/A

# Informe de reservas preparadas para ser recogidas. Holds Ready for Pickup Report.

- Este informe proporciona una lista de artículos que están actualmente en espera y listos para ser retirados por un usuario.
- Se puede usar este informe para identificar las solicitudes de reserva cumplidas que están en el estante de espera listas para que los usuarios las recojan.
- Los datos de este informe se actualizan cada noche.

Controles de entrada

Asignar Restablecer

Controles de entrada del documento (0)

Controles de entrada del informe (3)

Item Holding Location

Todos los valores  
MAIN  
NORT  
WEST

Aceptar

Item Material Format

Todos los valores  
Book  
Jrnl

Aceptar

Hold Pickup Branch Name

Todos los valores  
OPS Test WMS EMEA 1 branch east  
OPS Test WMS EMEA 1 branch nort  
OPS Test WMS EMEA 1 branch sout  
OPS Test WMS EMEA 1 branch west

Aceptar

## Holds Ready for Pickup Report

OCLC Demo Library

Item Holding Location	Item OCLC Number	Item Barcode	Item Title	Item Material Format	Item Call Number	Hold Pickup Branch Name	Item Current Status	Hold Expiration Date	Hold Needed Before Date
MAIN	65201178	war1	An abundance of Katherines /	Book	war1	OPS Test WMS EMEA 1 branch east	On Hold	2018-01-17	2035-09-13
MAIN	13432919	311186001310340	A practical guide to the Superintendent of Documents Classification System /	Book	725.6 S925	OPS Test WMS EMEA 1 branch sout	On Hold	2018-02-23	2038-02-20
MAIN	433842730	bh000461	La azucarera	Book	4-5678	OPS Test WMS EMEA 1 Main Branch	On Hold	0001-01-01	2038-01-20
MAIN	15703846	311186000804817	Long-range plan for library services in Wisconsin.	Jrnl	708.7 S418	OPS Test WMS EMEA 1 Main Branch	On Hold	2018-02-22	2038-02-19
MAIN	55797289	redmfw1	The red book /	Book	324	OPS Test WMS EMEA 1 Main Branch	On Hold	2017-12-10	2037-12-10
MAIN	271809482	11	Water management /	Book	HS testing ontvangen	OPS Test WMS EMEA 1 Main Branch	On Hold	2018-02-10	2038-02-07
MAIN	491917898	89001005706306	Why girls fight : female youth violence in the inner city /	Book	HV6791 .N38 2010	OPS Test WMS EMEA 1 branch sout	On Hold	2018-02-23	2038-02-20
NORT	830681331	3847390	Bad monkey /	Book	813/.54	OPS Test WMS EMEA 1 branch nort	On Hold	2017-11-20	2034-11-07
NORT	2314256	decamdb	Red River Valley historical review.	Jrnl	1	OPS Test WMS EMEA 1 branch west	On Hold	0001-01-01	2037-11-28
WEST	1775222	g-\$36510dad\$	Scientific American.	Jrnl	N/A	OPS Test WMS EMEA 1 branch west	On Hold	2018-01-04	2038-01-04

# Gráfico diario de la actividad de circulación promedio por hora. Hourly Average Circulation Activity Daily Chart

- ❑ El gráfico diario de la actividad de circulación promedio por hora muestra un gráfico de la actividad promedio de circulación por hora dentro de un rango de fechas específico para una rama seleccionada para un día seleccionado.
- ❑ Este gráfico es interactivo y después de seleccionar o anular la selección de tipos de eventos, el cuadro se regenera.
- ❑ Se puede usar esta tabla para mostrar los periodos de mayor nivel de actividad en el mostrador de circulación y predecir los niveles de personal necesarios.
- ❑ Los datos de este informe se actualizan cada noche.

## Hourly Average Circulation Activity Daily Chart OCLC Demo Library

Report Criteria : Event Date Start: 2017-01-01 Event Date End: 2017-12-31  
Event Branch Name: OPS Test WMS EMEA 1 Main Branch Event Day Name of Week: Monday

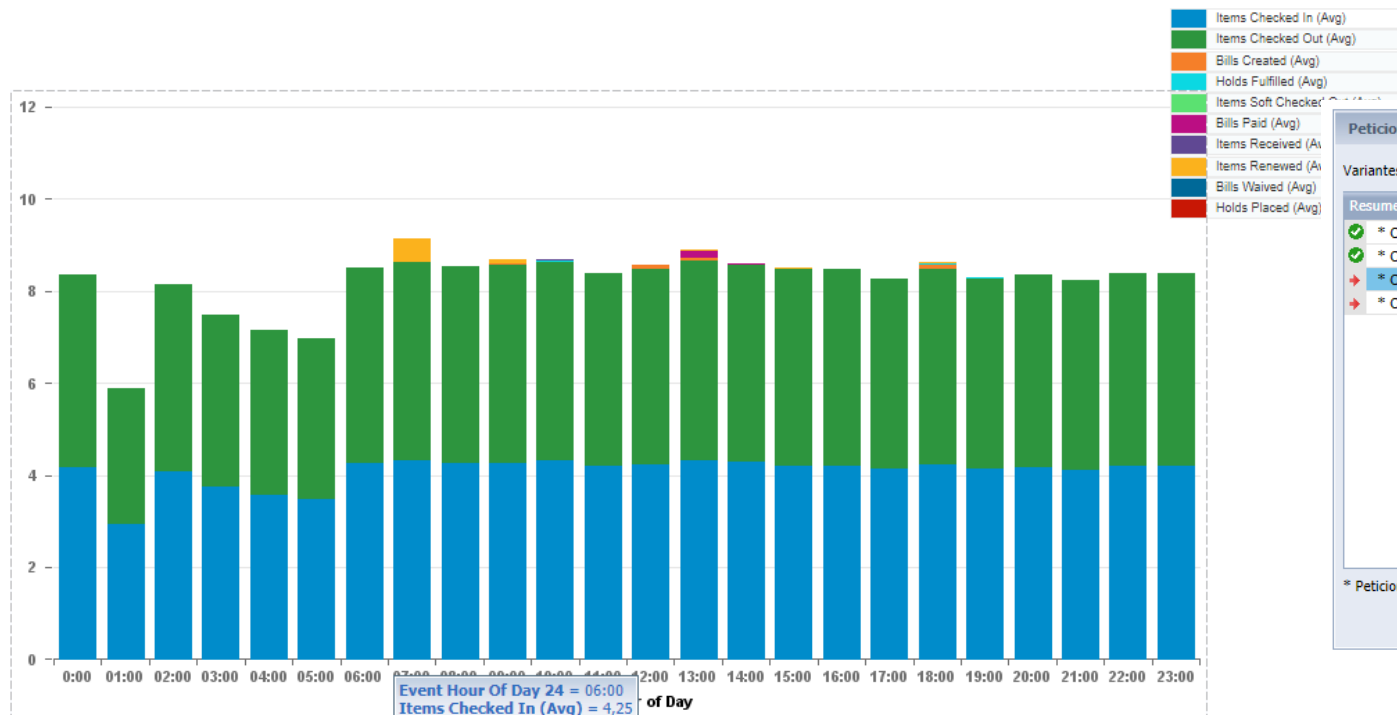

### Peticiones

Variantes de petición disponibles

Resumen de peticiones

- \* Circulation Event Date Start 01/01/2017
- \* Circulation Event Date End 31/12/2017
- \* Circulation Event Day Name of Week
- \* Circulation Event Branch Name

Circulation Event Day Name of Week

Escriba aquí los valores

Actualizar valores

Day Name

- Sunday
- Monday
- Tuesday
- Wednesday
- Thursday
- Friday
- Saturday

21 de febrero de 2018 13:15:34  
GMT+01:00

\* Peticiones obligatorias

Aceptar Cancelar

# Gráfico diario de la actividad de circulación promedio por hora. Hourly Average Circulation Activity Daily Chart

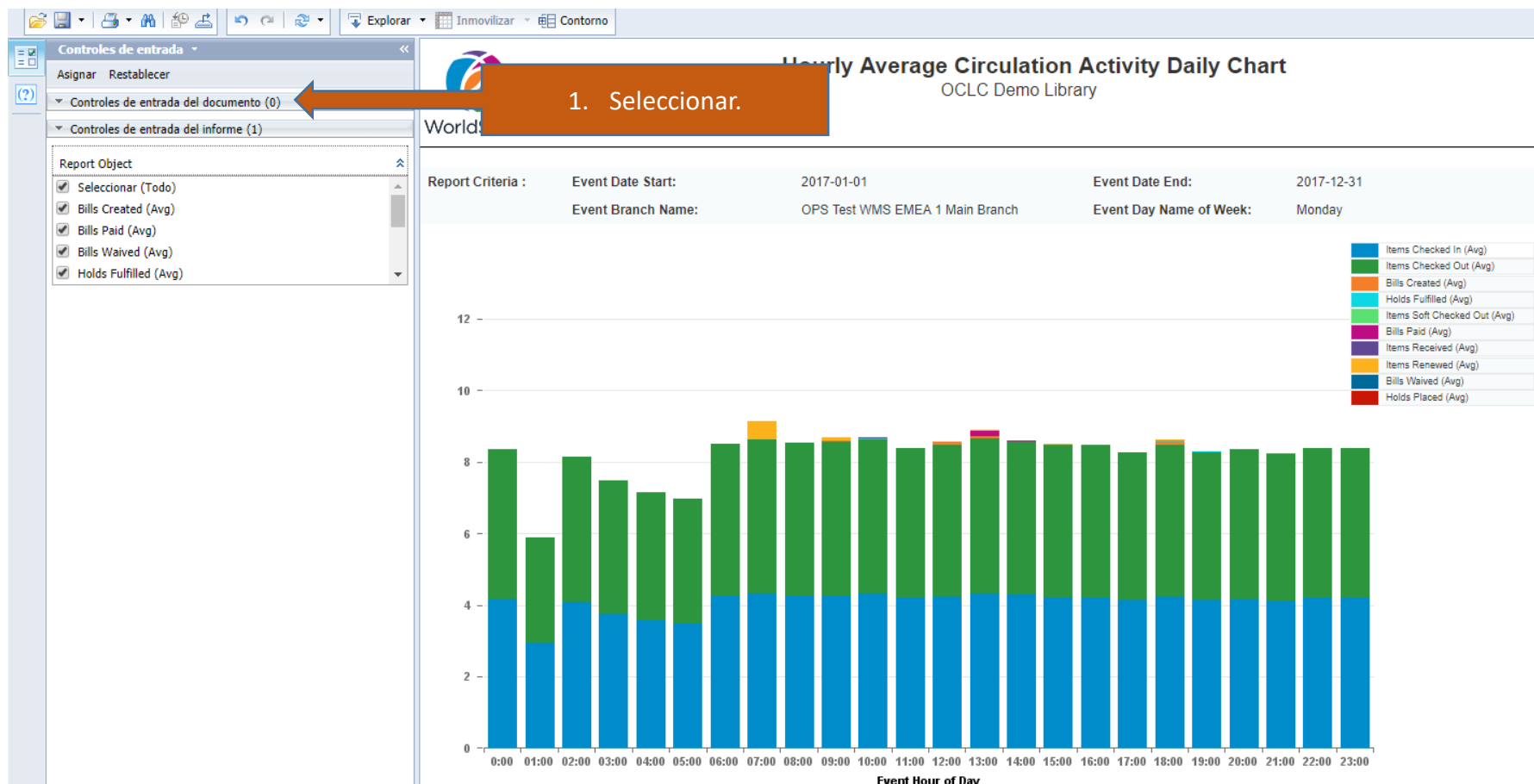

# Gráfico de actividad de circulación promedio por hora. Hourly Average Circulation Activity Daily Chart

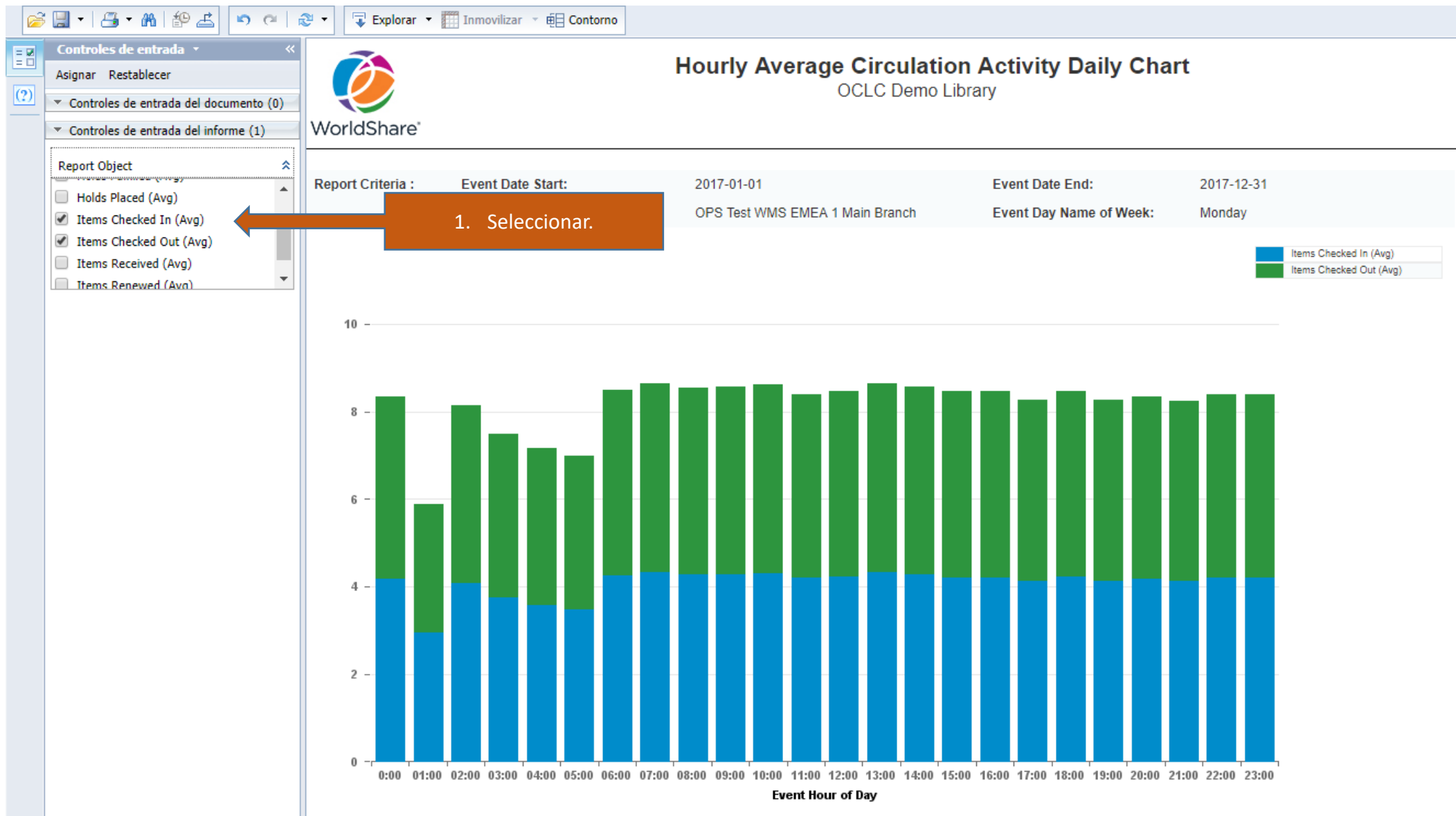

# Gráfico estadístico del estado de los ejemplares. Item Status Statistics Chart

- ❑ Muestra un gráfico de barras que con la distribución de los estados actuales de los ejemplares que pertenecen a la institución.
- ❑ Proporciona detalles del estado del artículo, como disponible, reclamado devuelto y en tránsito.
- ❑ Se puede usar este informe para determinar el estado de los artículos en su institución por ubicación de estantería permanente, ubicación de estantería temporal y formato de material.
- ❑ Los datos de este informe se actualizan cada noche.

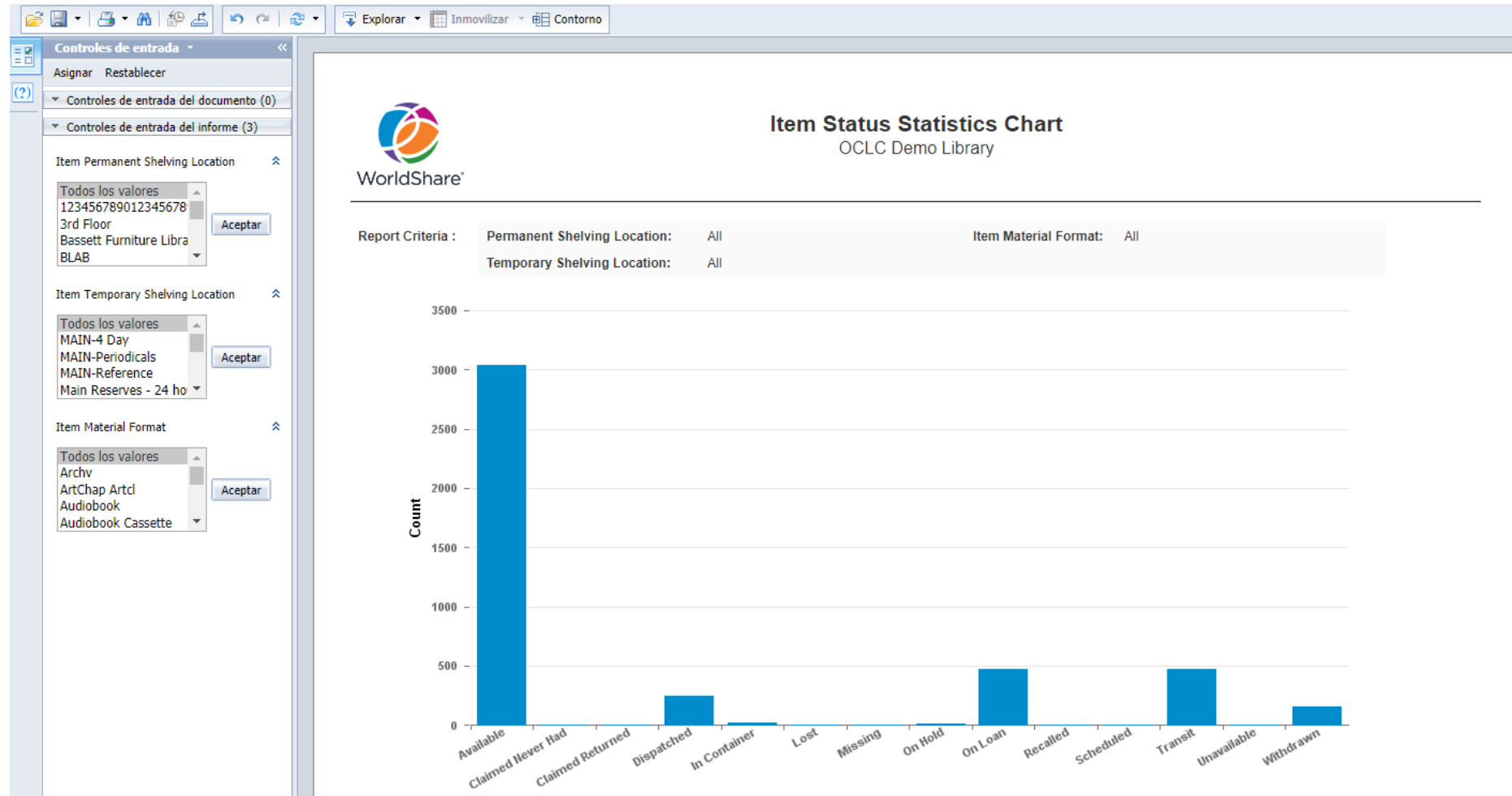

# Informe de ejemplares en tránsito. Items in Transit Report

- Muestra detalles sobre los ejemplares que están actualmente en tránsito por sucursal dentro de un rango de fechas específico.
- Proporciona detalles de la sucursal de origen de un ejemplar, la sucursal de destino y la ubicación de la sucursal actual.
- Se puede usar este informe para crear listas para envíos entre sucursales.
- Los datos de este informe se actualizan cada noche

Item Branch Name	Item Permanent Shelving Location	Item Title	Item Barcode	Item OCLC Number	Item Call Number	Item Material Format	Item Status Origin Branch	Item Status Destination Branch	Item Transfer Routed Date	Item Days In Transit
OPST EMEA 01 West Branch	WEST-STACKS	Little Red Riding Hood /	85666325	71222925	FIC PIN	Book	OPS Test WMS EMEA 1 Main Branch	OPS Test WMS EMEA 1 branch east	2018-02-15 04:18:11	6
OPS Test EMEA 01 East Branch	N/A	Journal /	sandytest	85250286	sandy	Jrnl Digital	OPS Test WMS EMEA 1 Main Branch	OPS Test WMS EMEA 1 branch east	2018-01-16 03:53:44	36
OPS Test EMEA 01 East Branch	EAST Periodicals test	Martyn	testmfw5	N/A	N/A	Archv	OPS Test WMS EMEA 1 Main Branch	OPS Test WMS EMEA 1 branch east	2018-01-17 09:48:24	35
OPS Test EMEA 01 East Branch	EAST Periodicals test	toola	toola	N/A	N/A	Archv	OPS Test WMS EMEA 1 Main Branch	OPS Test WMS EMEA 1 branch east	2018-01-17 09:48:30	35
OPS Test EMEA 01 Main Branch	MAIN-STACKS	Convolute wenfvfbesli	04000025321346	N/A	N/A	Book	OPS Test WMS EMEA 1 branch west	OPS Test WMS EMEA 1 Main Branch	2018-01-09 09:29:11	43
OPS Test EMEA 01 Main Branch	MAIN-4 Day	Garcilaso de la Vega and the material culture of Renaissance Europe /	bh000460	900533289	2B-2345	Book	OPS Test WMS EMEA 1 branch nort	OPS Test WMS EMEA 1 Main Branch	2018-02-15 00:27:11	7
OPS Test EMEA 01 North Branch	NORT-STACKS	The red pyramid /	AMJAN	488861751	1	Book	OPS Test WMS EMEA 1 Main Branch	OPS Test WMS EMEA 1 branch nort	2018-01-16 03:41:08	36
OPS Test EMEA 01 North Branch	Main Reserves - 4 hours	How to write a business plan /	98027	70676621	HD30.28 .M3839 2007	Book	OPS Test WMS EMEA 1 Main Branch	OPS Test WMS EMEA 1 branch nort	2018-01-19 15:44:17	33

# Informe de ejemplares perdidos o desaparecidos. Lost or Missing Items Report (1)

- ❑ El Informe de items perdidos o desaparecidos enumera detalles sobre los items que están perdidos actualmente.
- ❑ Proporciona además, detalles de los items declarados como devueltos, declarados que nunca les fueron prestados, y perdidos o desaparecidos dentro de un rango de fechas especificado.
- ❑ Se puede usar este informe para el desarrollo de la colección y para reemplazar los items ausentes.
- ❑ Los datos de este informe se actualizan cada noche

Controles de entrada

Asignar Restablecer

Controles de entrada del documento (0)

Controles de entrada del informe (5)

Item Current Status

Todos los valores  
 Claimed Never Had  
 Claimed Returned  
 Lost  
 Missing

Item Branch Name

Todos los valores  
 OPST EMEA 01 West Branch  
 OPS Test EMEA 01 Main Branch

Item Permanent Shelving Location

Todos los valores  
 H09MAG1(Normal loan)  
 MAIN-4 Day  
 Main Reserves - 4 hours  
 MAIN-STACKS

Item Temporary Shelving Location

Todos los valores  
 N/A

Item Material Format

Todos los valores  
 Book

Report Criteria: Date Declared Absent Start: 2017-04-01 12:00:00 AM. Date Declared Absent End: 2018-02-28 12:00:00 AM.

Item Branch: All Item Current Status: All

Permanent Shelving Location: All Item Material Format: All

Temporary Shelving Location: All

Item Branch Name	Item Permanent Shelving Location	Item Temporary Shelving Location	Item Title	Item OCLC Number	Item Material Format	Item Call Number	Item Status Current Status	Item Barcode	Item Declared Absent Date	Item Enumeration and Chronology
OPST EMEA 01 West Branch	H09MAG1 (Normal loan)	N/A	Intelligent business alliances : how to profit using today's most important strategic tool /	33864937	Book	GFR 34	Missing	testrobert002	2017-04-04 11:35	N/A
	WEST-STACKS	N/A	Antología mínima de M. Vargas Llosa /	24570011	Book	2A-4312	Claimed Never Had	bh000455	2018-01-28 00:29	N/A
OPS Test EMEA 01 Main Branch	MAIN-4 Day	N/A	Selected poems of Fernando de Herrera /	874522371	Book	0B-2345	Claimed Returned	bi000457	2018-01-28 00:29	N/A
	Main Reserves - 4 hours	N/A	Practice problems for the mechanical engineering PE exam : a companion to the Mechanical engineering reference manual /	65407893	Book	TJ159 .L523 4 2006	Lost	46013	2017-04-10 12:49	N/A
	MAIN-STACKS	N/A	The backyard bird feeder's bible : the A-to-Z guide to feeders, seed mixes, projects, and treats /	43859364	Book	QL676.5 R6683 2000	Lost	98060	2017-04-10 12:47	N/A
<b>Grand Total:</b>		<b>5</b>								

## Informe mensual de estadísticas de circulación. Monthly Circulation Statistics Report (2)

- ❑ El informe mensual de estadísticas de circulación muestra estadísticas de circulación por sucursal de evento, categoría de usuario, ubicación de estantería permanente, ubicación de estantería temporal o formato de material dentro de un rango de fechas especificado.
- ❑ Proporciona detalles a nivel de mes y año.
- ❑ Se puede usar este informe para realizar un recuento rápido de ejemplares prestados, devueltos y renovados.
- ❑ Los datos de este informe se actualizan cada noche.

Haga clic en el icono para agregar filtros de informe simples

### Monthly Circulation Statistics Report (By Branch)

OCLC Demo Library

Report Criteria: Event Date Start: 2017-02 Event Date End: 2018-01  
Event Branch Name: All Material Format: All  
Event Borrower Category: All Permanent Shelving Location: All

Event Branch Name	Event Year	Event Month Name	Items Checked Out	Items Checked In	Items Renewed	Items Soft Checked Out	Totals		
OPS Test WMS EMEA 1 branch east	2017	February	1	1	1	0	3		
		March	0	0	1	0	1		
		April	0	0	1	0	1		
		May	0	1	2	0	3		
		June	1	2	1	0	4		
		July	2	3	2	0	7		
		September	0	0	1	0	1		
		November	1	0	0	0	1		
		Total:			5	7	9	0	21
		2018	January	2	0	0	1	3	
		Total:			2	0	0	1	3
		Total:			7	7	9	1	24
	OPS Test WMS EMEA 1 branch nort	2017	February	0	0	1	0	1	
March			0	0	5	0	5		
April			0	0	2	0	2		
May			2	0	10	0	12		
June			0	0	6	0	6		
July			0	0	8	0	8		
August			1	1	5	0	7		

# Informe mensual de estadísticas de circulación. Monthly Circulation Statistics Report (3)

## Monthly Circulation Statistics Report ()

Report Criteria:	Event Date Start:	2017-02	Event Date End:	2018-01
	Event Branch Name:	All	Material Format:	All
	Event Borrower Category:	All	Permanent Shelving Location:	All

Resumen de peticiones:

- Begin Date (YYYY-MM): Month - 12
- End Date (YYYY-MM): Month

Begin Date (YYYY-MM):  
Escriba aquí los valores  
Actualizar valores

Month - 12

1. Como valor preestablecido pone los últimos 12 meses

2. Podemos cambiar el intervalo de fechas

Entrada de petición de usuario

Avanzadas Ejecutar

Begin Date (YYYY-MM):  
2017-01

End Date (YYYY-MM):  
2017-12

Monthly Circulation Statistic  
OCLC

Report Criteria: Event Date Start: 2017-01  
Event Branch Name: OPS Test WMS EMEA 1 Main Branch  
Event Borrower Category: All

Event Branch Name	Event Year	Event Borrower Category
OPS Test WMS EMEA 1 Main Branch	2017	ADULT
		MFW
		Professor

# Informe mensual de estadísticas de circulación. Monthly Circulation Statistics Report (4)

1. Podemos hacer más filtros

**Report Criteria:**

Event Date Start:	2017-01	Event Date End:	2017-12
Event Branch Name:	OPS Test WMS EMEA 1 Main Branch	Material Format:	All
Event Borrower Category:	All	Permanent Shelving Location:	All

**Report Table:**

Event Branch Name	Event Year	Event Borrower Category	Items Checked Out	Items Checked In	Items Renewed	Total
OPS Test WMS EMEA 1 Main Branch	2017	ADULT	35.136	35.144	12	
		MFW	50	45	63	
		Professor	37	42	121	
		STUDENT	13	11	5	
		Total:	35.236	35.242	201	
Total:			35.236	35.242	201	
Grand Total:			35.236	35.242	201	

## Informe de reservas abiertas. Open Holds Report

- Este informe muestra la lista detallada actual de ejemplares con reserva.
- Proporciona detalles de la solicitud de reserva realizada y fecha de vencimiento del préstamo, así como información del usuario.
- Puede usar este informe para identificar las solicitudes de reservas abiertas que aún no se han completado.
- Los datos de este informe se actualizan cada noche

### Open Holds Report OCLC University

Item Branch Name	Item OCLC Number	Item Title	Item Call Number	Item Permanent Shelving Location	Item Temporary Shelving Location	Item Material Format	Item
Main Library	54865411	Global warming /	QC981.8.G56 G545 2005	MAIN-STACKS	N/A	Book	876
Main Library	755639422	Accounting /	65153248613	MAIN-STACKS	N/A	Book	961
Main Library	66653991	Mariken van Nieumeghen : tekst en vertaling /	NIM100	MAIN-STACKS	N/A	Book	221
Main Library	62535723	Climate change /	QC981.8.C5 T36 2006	MAIN-STACKS	N/A	Book	300
Main Library	71126762	Discursive leadership : in conversation with leadership psychology /	HM1261 .F35	MAIN-STACKS	N/A	Book	953

## Informe resumido del número de usuarios. Patron Counts Summary Report (1)

- El Informe resumido del número de usuarios muestra el número de usuarios por sucursal, categoría (por ejemplo, adulto, infantil, estudiante), tipo de usuario y código postal.
- Proporciona información sobre la cantidad de usuarios según categoría.
- Puede usar este informe para verificar la cantidad de usuarios o para analizar la distribución de los prestatarios registrados por categoría.
- Los datos de este informe se actualizan cada noche

### Patron Counts Summary Report (By Borrower Category)

OCLC University

**Report Criteria:**

Home Branch Name:	All
Borrower Category:	All
Expired Flag:	N
Postal Code:	All
Custom Category 1:	All
Custom Category 2:	All
Custom Category 3:	All
Custom Category 4:	All

Patron Home Branch Name	Patron Borrower Category	Total (CountDistinct)
Chemistry Library	Faculty	1
	Undergrad	2
	<b>Total:</b>	<b>3</b>
Law Library	Alumni	5
	Faculty	1
	Grad	1
	Undergrad	1
	<b>Total:</b>	<b>8</b>

## Informe resumido del número de usuarios. Patron Counts Summary Report (2)

Report Criteria: Home Branch Name: All

Peticiones

Variantes de petición disponibles

Resumen de peticiones

✓ \* Patron Expired Flag N

Patron Expired Flag

N  
Y

Actualizar valores

22 de febrero de 2018 13:18:17  
GMT+01:00

\* Peticiones obligatorias

Aceptar Cancelar

1. Por defecto pone N (no caducado)

# Informe resumido del número de usuarios. Patron Counts Summary Report (3)

1. Filtros de entrada

**Summary Report (By Borrower Category)**  
OCLC Demo Library

WorldShare®

Report Criteria:

Home Branch Name:	All
Borrower Category:	All
Expired Flag:	N
Postal Code:	All
Custom Category 1:	All
Custom Category 2:	All
Custom Category 3:	All
Custom Category 4:	All

Patron Home Branch Name	Patron Borrower Category	Total (CountDistinct)
OCLC Reserved for VIC and IR Proxy	staff	5
	<b>Total:</b>	<b>5</b>
OPS Test WMS EMEA 1 branch east	ADMIN	1
	ADULT	6
	MFW	3
	Professor	3
	SPECIAL	2
	<b>Total:</b>	<b>15</b>
OPS Test WMS EMEA 1 branch nort	ADULT	6
	MFW	1
	Professor	1
	SPECIAL	2
	TEST INS	1
<b>Total:</b>	<b>11</b>	
OPS Test WMS EMEA 1 branch sout	ADULT	10
	MFW	1
	Professor	2

# Informe detallado de datos del usuario. Patron Information Detail Report

- El Informe detallado de información del usuario enumera información detallada que incluye muchos de los campos de datos en el registro de usuario.
- Proporciona información detallada de los registros de los usuarios.
- Se puede utilizar este informe para corregir datos (por ejemplo, encontrar usuarios con datos incompletos), y resolución de problemas.
- Los datos de este informe se actualizan cada noche

 <b>Patron Information Detail Report</b> OCLC WorldShare Management Services - Library							
Patron Given Name	Patron Family Name	Patron Gender	Patron Date of Birth	Patron Barcode	Patron Borrower Category	Patron Street Address 1	Patron Street Address 2
-	N/A	U	0001-01-01	20131003testmds	ADULT	N/A	N/A
18th	Install	U	0001-01-01	7657	ADULT	a	b
20130826jeb	N/A	U	0001-01-01	20130826jeb	ADJUNCT	N/A	N/A
20140209 Install Nightmare	N/A	U	0001-01-01	20140209jeb	AJL_SJ2_Test	N/A	N/A
20th	Install	U	0001-01-01	lkklk	ADULT	a	b

# Diseñador de informes de WorldShare

El Diseñador de informes de WorldShare le permite crear informes, gráficos y visualizaciones de datos personalizados para satisfacer los requisitos de informes de la biblioteca

# Visión de conjunto

WorldShare®

Metadatos Adquisiciones Licencias Circulación Analíticos Adm

WorldShare®

Página principal Documentos

Ver Nuevo Organizar Enviar Más acciones Detalles

Mis documentos

Carpetas

Carpetas públicas

Acquisitions Reports

Cataloging/Collection Reports

Circulation Reports

E-Resources Reports

S9M

adquisiciones

Acquisitions Dashboard

Acquisitions Data Last Refreshed

Fund Balance

Open Encumbrances

Paid Invoice Summary Report

Payment Activity by Classification

Payment Activity by Fund

Payment Activity by Location

Payment Activity by Material Format

Payment Activity by Processing Type

Payment Activity by Requestor

Payment Activity by Vendor

Receiving Activity by Location

Serials Received Summary Report

Vendor Performance

1. Seleccionar

# Diseñar informes

- ❑ Desde el informe abierto, haga clic en **Diseño** para mostrar el informe en modo Diseño.
- ❑ Haga clic en el botón **Editar proveedor de datos ( Botón Editar proveedor de datos)**.
- ❑ Desde el Panel de consulta, ubique el objeto de datos en el panel Filtros de consulta.
- ❑ Seleccione **Solicitar** en el menú desplegable Definir tipo de filtro y luego haga clic en el botón **Mostrar propiedades del indicador ( Mostrar botón de propiedades de solicitud)**.
- ❑ Desde la ventana de Propiedades del aviso, seleccione **Parámetro del universo** .
- ❑ Seleccione un **parámetro de universo** y luego haga clic en **Aceptar** . Vea a continuación la lista de parámetros del universo disponibles.
- ❑ Si el objeto de fecha es un rango, repita los pasos 4 a 6 para la fecha.
- ❑ Seleccione **Aplicar cambios y cerrar** desde el menú desplegable Cerrar.
- ❑ Guarde el informe

